Summarecon Mall
SERPONG
JANUARI
2020
smsblast
SUMMARECON MALL SERPONG LIFESTYLE MAGAZINE
Intermezzo
Peluang Bisnis
Kreatif dan Inovatif
di Tahun 2020
Travelers
7 Chinatown Terbaik
di Indonesia,
Anda Harus ke Sini!
The Spirit of
Happiness
Hot On SQP
Bermain Air dan
Mengenal Alpaca di SQP
Hot On SMS
Menyambut Tahun
Tikus Logam di SMS

scientia square park
PRESENTS

FRIDAY NIGHT HYPE

HTM 50K
GET FREE 1 BOTTLE BEER
#FRIDAYNIGHTHYPE

FRIDAY, 31TH JANUARY 2020
AT AMPHITHEATER

DJ - LIVE MUSIC - BEER
MOVIE SCREENING - ZORB BALL - AND MANY MORE

WWW.SCIENTIASQUAREPARK.COM

One Day Sale

Jan 11th & 18th 2020

DISC. UP TO

80%

Minimum purchase IDR 1.000.000,-
to get Shopping Voucher*

Enjoy our special discount from our participant tenants*

STAR Your Department Store
CENTRO
batikfirst
HONG TANG
and many more...

*Valid for 500 first Customer **terms & condition apply

Summarecon Mall
SERPONG

CONTENTS

JANUARY 2020

8 HOT ON SMS
Menyambut Tahun Tikus Logam di SMS

10 HOT ON SQP
Bermain Air dan Mengenal Alpaca di SQP

12 LAST EVENT
Perayaan Natal dan Tahun Baru di SMS
Kemeriahan Natal dan Tahun Baru 2020 Scientia Square Park

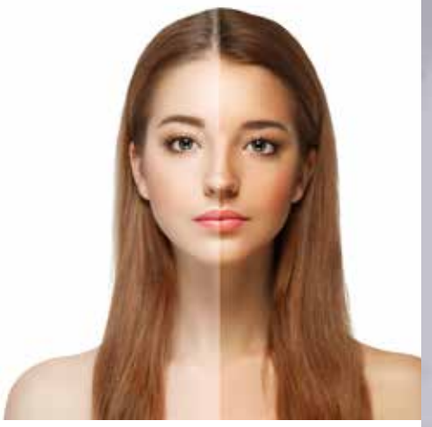

18 BEAUTY & HEALTH
6 Tren Skincare di 2020 yang Wajib Kamu Ketahui!

20 FASHION REVIEW
Semakin Hits di Tahun 2020

16 ACCESSORIES
Chunky Heels, Tren Sepatu Wanita 2020

30 TASTE THE FOOD
Family Restaurant Terbaru di SMS

38 CLOSE UP
Mengenal Pahlawan Kecil Untuk Lingkungan

34 FAMILY INFO
Tips Ampuh Merawat Gigi Si Kecil

36 LET'S WORKOUT
Kenyamanan Car Free Day di Area Scientia Square Park

40 BOX OFFICE

42 BOOK STORE

43 MUSIC
Album Baru Selena Gomez & Meghan Trainoru

44 SOCIETY
Tren Penggunaan Media Sosial di Tahun 2020

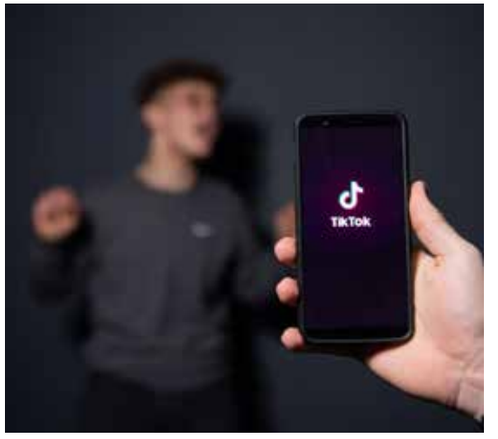

46 TRAVELERS
7 Chinatown Terbaik di Indonesia, Anda Harus ke Sini!

50 GADGET
HP yang akan 'HITS' Di 2020

52 INTERMEZZO
Peluang Bisnis Kreatif dan Inovatif di Tahun 2020

53 SPLASH BLAST
Serba-Serbi Persiapan Pon 2020

54 COMMUNITY
Sejarah Komunitas Cina Benteng Tangerang

56 QUIZ

58 GET ONLINE

60 SMS INFO

64 DIRECTORY

PON XX
PEKAN OLAHRAGA NASIONAL
PAPUA
2020

Suasana tahun baru masih terasa segar, lengkap dengan segala resolusi yang direncanakan untuk dapat dicapai pada 2020 ini. Dengan penuh semangat dan optimis, kita harus bersiap menghadapi segala tantangan baru. Memulai segala sesuatunya dengan usaha yang optimal dan terbaik sehingga memberikan hasil memuaskan.

Pada bulan Januari 2020 ini, seluruh masyarakat Tionghua merayakan Tahun Baru Imlek. Summarecon Mall Serpong (SMS) dimeriahkan dengan berbagai ornamen oriental berwarna merah, serta menawarkan berbagai promosi, pertunjukkan barongsai, dan penampilan menarik dari Julian Jacobs untuk menambah keceriaan Imlek. Lengkapnya Anda bisa baca pada rubrik Hot On SMS. Selain itu, pada rubrik Hot On SQP Anda bisa mendapatkan informasi mengenai aktivitas baru yang ada di Scientia Square Park (SQP), yakni Water Playground dan Alpaca Show.

Masyarakat Tionghua tersebar di seluruh area Indonesia, buktinya hampir di seluruh kota di Indonesia memiliki *Chinatown* yang khas dengan budaya oriental. Anda bisa membaca tujuh *Chinatown* terbaik di Indonesia pada rubrik Travelers. Untuk Anda yang hendak mencari referensi restoran keluarga untuk merayakan Imlek nanti, ada rubrik Taste The Food yang mengupas informasi mengenai restoran baru di SMS yang *family friendly.*

SMSBlast edisi Januari 2020 hadir untuk menemani Anda mengawali tahun dengan lebih semangat. Ada berbagai prediksi tren fashion, social media, bisnis, serta accessories yang bisa Anda jadikan referensi untuk setahun ke depan. Semoga 2020 dapat menjadi tahun yang penuh kebaikan, kelimpahan, serta keberuntungan bagi kita semua.

Selamat membaca!

Cut Meutia
Editor in Chief

Terimakasih kepada seluruh staf Summarecon Mall Serpong dan pihak yang mendukung terbitnya SMSBlast Online Magazine. Dilarang mengopi sebagian atau seluruh isi dari majalah ini tanpa persetujuan dan izin dari penerbit. Saran dan kritik kirimkan melalui : pr_malserpong@summarecon.com.© copyright 2020.

smsblast
81th Edition

Penerbit
PT Summarecon Agung Tbk

Advisor
Board of Director
PT Summarecon Agung Tbk

Editor in Chief
Cut Meutia

Deputy Chief Editor
Rulli Lazuardi

Editor
I Made Regi Julian
Christina Manihuruk
Febiartito Ramadhan
Rizki Syahputra
Bernadetta Novia

Art Director
Alfian Adha

Documentation
Summarecon

Distribution
Manajemen
PT Summarecon Agung Tbk

Be Our Friends On

- Summarecon Mall Serpong (SMS)
- @SMS_Serpong
- sms_serpong
- www.malserpong.com

Photographer Ely Ricardo
Models Chealscy & Lie
Stylist Anantama Putra
Make Up Artist Ina Juntak
Location Collin's Gastro Bar & Grill

Menyambut **Tahun Tikus Logam** di SMS

Pada Januari 2020 kita akan merayakan Chinese New Year, dan Summarecon Mall Serpong (SMS) kembali mengadakan rangkaian acara bertajuk "The Spirit of Happiness" yang dimulai pada 10 Januari hingga 2 Februari 2020. Berpusat di Atrium Forum SMS, pengunjung akan merasakan ambience budaya Tionghoa yang kental untuk mengawali tahun Tikus Logam kali ini.

Beragam acara menghibur telah dipersiapkan SMS untuk menghibur dan merayakan Imlek bersama pengunjung. Anda bisa menikmati Lion Dance & Dragon Dance setiap hari Sabtu & Minggu pukul 14.00 & 18.00 WIB. Selain itu akan ada penampilan dari Lo Cia Puppet Dance setiap hari Minggu pukul 18.00 WIB. Anda juga bisa menikmati lantunan musik dari Chinese Instrumental Music tiap Jumat mulai pukul 18.00 WIB. Mandarin Acoustic Band juga akan tampil setiap Rabu & Kamis pukul 18.00 WIB. Penampilan anak-anak dari Growing Mind pada tanggal 29 Januari pukul 15.00 WIB juga tidak boleh Anda lewatkan. Tidak hanya dari sekolah Growing Mind, ada juga penampilan dari Willy Soemantri Music School pada 1 Februari pukul 15.00 WIB dan Purwacaraka Music Studio pada 1 Februari pukul 17.00 WIB

Pada 19 Januari 2020 pukul 19.00, Anda juga wajib hadir ke Atrium Forum SMS, karena akan ada pengundian *Shopping Rewards* yang pemenangnya akan mendapatkan *grand prize* Honda CR-V dan 10 *voucher* belanja total Rp 100.000.000,00. Selama acara pengundian, Anda akan dihibur dengan penampilan dari Julian Jacobs, actor tanah air yang kini menggeluti dunia tarik suara.

Anda juga tidak boleh melewatkan One Day Sale pada 11 dan 18 Januari 2020 yang pastinya akan dipenuhi promo menarik dari *tenant-tenant* Summarecon Mall Serpong. Info lebih lanjut Anda bisa kunjungi *social media* SMS di @sms_serpong atau melalui situs www.malserpong.com.

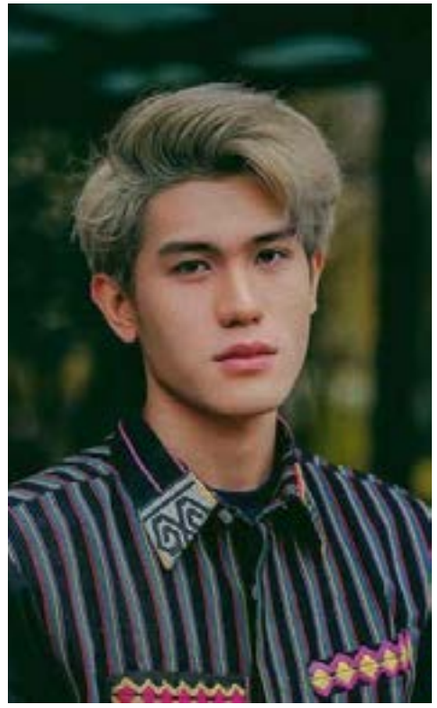

BERMAIN AIR dan MENGENAL ALPACA DI SQP

Pada 28 Desember 2019 lalu, Scientia Square Park (SQP) meluncurkan fasilitas baru berupa O' Splash Water Playground. Pengunjung khususnya anak-anak dapat menikmati berseluncur di perosotan dan bermain air seru di sini.

Fasilitas ini dapat digunakan pengunjung dengan bebas mulai pk. 08.00 – 18.00 (*weekday)* dan 07.00 – 20.00 (*weekend*). Tidak ada biaya tambahan untuk menggunakan fasilitas *water playground*, pengunjung hanya perlu menggunakan baju renang. Pada pekan liburan lalu, 28 Desember 2019 – 5 Januari 2020, diadakan *bubble foam party* di *water playground* ini. Anak-anak beserta pendampingnya menikmati busa-busa yang tiupkan ke area kolam layaknya msim salju. O' Splash Water Playground ini, disediakan fasilitas bilas serta ruang ganti yang tertutup. Jika lupa membawa handuk, pengunjung bisa menyewa handuk bersih di sini.

Tidak hanya fasilitas bermain air, SQP juga kembali menghadirkan alpaca dan *mini donkey.* Alpaca merupakan hewan mamalia khas pegunungan Andes, Amerika Selatan. Bentuknya menyerupai unta dengan leher agak panjang dan berkaki ramping. Tidak hanya alpaca, ada *mini donkey* yang bisa pengunjung kunjungi dan ajak foto bersama. Yang pasti kedua hewan ini ramah dan aman untuk anak-anak. Setiap pk. 10.00 – 11.00 dan 16.00 – 17.30, alpaca akan di ajak berkeliling ke area SQP juga, *lho.*

Yuk ajak si kecil bermain di O' Splash Water Playground serta mengunjungi alpaca dan *mini donkey* di SQP. Pasti akan menjadi pengalaman yang seru dan berkesan untuk si kecil.

Perayaan Natal dan TAHUN BARU di Summarecon Mall Serpong

2019 sudah berakhir, bagaimana liburan akhir tahun Anda? Summarecon Mall Serpong (SMS) sebagai salah satu mal keluarga di Tangerang berhasil menyelenggarakan rangkaian acara Sparkling Christmas dan puncaknya pada kemeriahan Glitzy.

Rangkaian Sparkling Christmas dimulai pada 6 Desember 2019 sampai 5 Januari 2020 dan berlangsung meriah. Pengunjung SMS dihibur oleh beragam perfomance mulai dari *Kids Choir* dan *Jazzy Christmas Acoustic* setiap minggunya, hingga penampilan spesial dari Rio Febrian dan Monita Tahalea pada 15 dan 22 Desember 2019. Kemudian untuk memeriahkan suasana Natal, SMS juga mengadakan Santa Parade dan Akrobat. Pengunjung SMS juga turut meramaikan One Day Sale yang digelar pada 14 dan 21 Desember 2019 lalu.

Pada malam pergantian tahun, pengunjung SMS kembali memadati area Downtown Walk dan parkir selatan. Merayakan berakhirnya 2019, SMS kembali menghadirkan Glitzy yang berlokasi di parkir selatan SMS. Tempat ini disulap menjadi panggung megah dengan tata lampu, laser, dan *artistic LED screen* yang menakjubkan. Tidak hanya itu, kembang api yang spektakuler menghiasi langit SMS ketika waktu mulai berganti menuju 2020.

Deretan Dj ternama juga memeriahkan gemerlap tahun baru di SMS. Ada penampilan Enigma DJ Academy, DJ Kartika Ayu, DJ WW, Allfy Rev, hingga DJ Pixiee yang sukses menutup Glitzy dengan spektakuler walaupun suasana hujan. Semua pengunjung sangat antusias dan gembira merayakan malam pergantian tahun di SMS. Semoga 2020 ini menjadi tahun yang lebih menakjubkan bagi kita semua ya, SMSLovers.

Kemeriahan Natal dan TAHUN BARU 2020 Scientia Square Park

Scientia Square Park (SQP) mengadakan beragam aktivitas seru selama Desember 2019. Pada 14 Desember 2019 lalu, SQP bekerja sama dengan Komunitas Peduli Down Syndrome & Disabilitas mengadakan Special Family Day bertajuk Fun Journey.

Acara ini melibatkan 400 anak-anak *down syndrome* dan disabilitas untuk mengikuti *fieldtrip* di SQP. Seusai melakukan *fieldtrip,* mereka diajak berpartisipasi dalam tutorial memasak yang diajarkan oleh Chef Desi, pemenang Masterchef Indonesia *Season* 2. Mereka memasak *vegetable creamy spaghetti* menggunakan sayuran yang sebelumnya mereka petik pada kegiatan *fieldtrip.* Setelah kegiatan memasak, anak-anak dihibur oleh penampilan teman-temannya di Garden Walk Stage. Dengan kekurangan pada fisiknya, mereka tetap mahir menari, menyanyi, dan memainkan alat musik dengan apik.

Pada tanggal yang sama dengan Special Family Day, SQP juga mengadakan *Tree Lighting Ceremony* yakni prosesi menyalakan lampu di pohon Natal bersama-sama pada pukul 20.00 WIB. Pengunjung dapat berfoto dengan berbagai ornamen Natal yang ada di area SQP. Melengkapi dekorasi Natal yang ada, SQP juga sukses mengadakan acara *meet and greet* dengan Sinterklas. Pengunjung dapat berjumpa maupun berfoto bersama ikon Natal ini. Tidak hanya hadir, Sinterklas juga membawa *souvenir* yang dibagikan pada anak-anak.

Pada 31 Desember 2019, SQP mengadakan aktivitas dan pertunjukkan bagi anak-anak maupun keluarga menjelang *countdown* menuju 2020 yang terangkum dalam rangkaian acara bertajuk Miracle New Year. Pengunjung bisa menikmati berbagai *performance* menarik dari *band, ventriloquist, illusionist, fire dance, beatbox,* dan *female drum percussion.* Selain menyaksikan pertunjukkan, pengunjung juga bisa melakukan berbagai akivitas, antara lain *face painting,* 360 *photobooth, tarot reading, magic corner,* dan menghias layangan di area By The Paddy. Selama acara, *Carnival Parade* berupa *cosplay,* badut, serta pantomim berkeliling dan menghibur pengunjung. Tepat di malam pergantian tahun, semarak kembang api menghiasi langit SQP. Pengunjung berkumpul di area Amphitheatre, mengabadikan semarak kembang api dan bersorak menyambut kedatangan 2020.

CHUNKY HEELS

TREN SEPATU WANITA 2020

Sepatu anti pegal merupakan sebutan chunky heels yang diprediksi akan menjadi tren sepatu wanita pada 2020. Bentuk heels yang memberikan kenyamanan namun tetap berkesan stylish dan feminin memang menjadi keunggulan dari jenis sepatu ini.

Chunky heels cocok digunakan dalam berbagai keperluan, mulai dari aktivitas formal maupun informal. Anda bisa berburu *chunky heels* di Summarecon Mall Serpong (SMS) karena beberapa *tenant* menyediakan sepatu anti pegal ini dengan model yang apik. Simak informasinya berikut, ya.

MARIE CLAIRE
Two Tone Block Heels keluaran Marie Claire sangat cocok untuk Anda yang bekerja kantoran. Kombinasi warna cokelat dan hitam memberikan kesan tegas dan elegan.

Untuk Anda yang lebih suka model open toes Anda juga bisa memilih *chunky heels* berwarna cream. Anda bisa menggunakan heels ini untuk jalan-jalan ke mal ataupun untuk melengkapi *outfit chic* Anda.

STACCATO
Berbeda dengan *brand* lain, Staccato merilis *chunky heels* dengan warna transparan.

Sandal dengan *heels* transparan keluaran Staccato memberikan kesan elegan dan seksi. Kombinasi dua *straps* memperindah bentuk kaki Anda. Gunakan kuteks berwarna silver untuk menambah kesan elegan ketika memakai model *chunky heels* satu ini.

Satu lagi, kombinasi *boots* hitam dan *heels* transparan menjadi salah satu koleksi unggulan dari Staccato. Bisa menambah koleksi *boots* Anda di rumah juga pastinya. *Chunky heels* transparan membuat *boots* ini telihat *stylish* dan spesial. Anda akan menjadi pusat perhatian ketika menggunakan sepatu cantik ini.

PEDRO
Pecinta *tosca* pasti akan jatuh cinta pada pandangan pertama dengan sepatu Pedro ini. Kombinasi model *mules* dengan *chunky heels* ini memberi kesan *stylish* dan bisa menjadi pilihan Anda untuk acara formal. Anda bisa menggunakan *blazer* atau celana *tosca* untuk menyempurnakan penampilan Anda dengan sepatu ini.

Masih kombinasi dari *mules shoes* dan *chunky heels* keluaran Pedro, sepatu ini memberikan kesan seksi dan menawan. Sepatu ini dapat Anda gunakan untuk melengkapi *outfit* monokrom berwarna merah dan hitam. Gunakan aksesoris berwarna *gold* untuk menambah kesan sempurna pada penampilan Anda.

CHARLES & KEITH
Untuk Anda yang suka model sepatu *simple* dan *stylish, loafers* dengan *chunky heels* keluaran Charles & Keith ini bisa menjadi pilihan. Kombinasi warna hitam dan putih bisa Anda gunakan dengan *outfit* warna apa pun. Sepatu ini juga memberikan kesan tegas dan meningkatkan kepercayaan diri Anda.

Sleek black merupakan salah satu warna aksesoris yang tidak pernah ketinggalan zaman. Ditambah dengan model *pointy boots* dari Charles & Keith menambahkan ketegasan dalam sepatu ini. *Chunky heels* dengan warna senada memberikan kesan *simple* dan *stylish* pada sepatu ini. Model *pointy boots* bisa Anda gunakan untuk menyamarkan bentuk kaki yang lebar.

6 Tren Skincare di 2020

yang Wajib Kamu Ketahui!

2019 telah berlalu, kini saatnya masuk ke era *'twenty twenty'*. Pada 2020 ini pastinya akan ada tren skincare baru. Namun, menurut prediksi tren skincare 2020 tidak akan jauh berbeda jenis skincare 2019 lalu.

Yang pasti *skincare* 2020 akan membuat kulit Anda menjadi lebih sehat, *glowing*, dan *flawless*. Penasaran apa saja? Simak informasinya berikut:

DEODORAN DENGAN KANDUNGAN BEBAS ALUMUNIUM

Skincare yang akan *hits* di tahun 2020 adalah deodoran dengan kandungan bebas alumunium. Deodoran ini diprediksi akan banyak diproduksi oleh *brand* pada 2020 ini. Deodoran yang bebas kandungan alumunium memang lebih cenderung digemari masyarakat karena lebih aman bagi tubuh.

AMPOULE dan SKINCARE DALAM KAPSUL

Pada 2020 Anda juga akan lebih banyak menemui *skincare* berbentuk *ampoule* dan di dalam kapsul. Kemasan kapsul lebih higienis saat digunakan karena satu kapsul hanya dapat digunakan untuk sekali pemakaian. Begitu pula dengan *skincare* kemasan *ampoule* yang kemasannya menggunakan pipet. Dengan menggunakan Ampoule, Anda bisa mendapatkan produk secukupnya dan lebih steril. Beberapa *brand skincare* yang sudah merilis produk *skincare* dengan kemasan tersebut adalah Estee Lauder, Elisabeth Arden, dan L'Oreal.

SKINCARE DENGAN KANDUNGAN NIACINAMIDE

Niacinamide akan jadi tren *skincare* 2020 karena juga mengandung vitamin C yang tinggi, serta berfungsi sebagai antioksidan. *Niacinamide* adalah turunan vitamin B3 yang dapat membantu merevitalisasi, mengencangkan, dan menghaluskan kulit serta mengecilkan tampilan pori-pori. Selain itu kandungan ini juga dapat berfungsi untuk merangsang pertumbuhan jaringan baru dan memproduksi kolagen, melawan radikal bebas, dan menghilangkan hiperpigmentasi.

PRP (PLATELET RICH PLASMA)

Dikenal sebagai *vampire facial*, perawatan ini menggunakan darah yang akan diambil dari lengan tangan Anda. Selanjutnya darah akan dimasukkan ke dalam mesin untuk memisahkan plasma darah. Plasma darah tersebut yang nantinya akan digunakan dalam proses PRP. Perawatan ini dapat memperbaiki struktur kulit dengan merangsang produksi kolagen pada kulit. Selain itu, PRP juga dapat berfungsi untuk mengaktifkan kembali folikel rambut yang tidak aktif.

CENTELLA ASIATICA

Centella asiatica atau yang dikenal dengan sebutan Cica ini memang cukup terkenal ampuh untuk memperbaiki kondisi kulit. Kandungan ini dapat berfungsi untuk menenangkan kulit yang kemerahan dan membuatnya menjadi lebih baik. *Centella asiatica* merupakan ramuan obat dengan kandungan asam amino, beta karoten, dan *phytochemical* (senyawa kimia yang diproduksi oleh tanaman). *Centella asiatica* dapat dijadikan solusi bagi berbagai macam masalah kulit seperti, peradangan dan dehidrasi.

BOTOX

Botox diperkirakan akan menjadi salah satu tren *skincare* 2020 yang semakin banyak dipilih. Perawatan *botox* mampu menghilangkan kerutan-kerutan pada kulit dengan cepat. Untuk hasil yang maksimal, kamu bisa mengkombinasikan *botox* dengan *filler*. Sayangnya, perawatan ini tidak memberikan efek yang permanen, sehingga Anda perlu melakukannya secara rutin.

Anda bisa mencari beragam *skincare* yang diprediksi akan menjadi tren 2020 di Summarecon Mall Serpong (SMS). Ada berbagai *tenant* yang menawarkan Anda *skincare local*, Korea Selatan, Eropa, maupun US. Anda dapat mengunjungi L'Occitane, Kiehls, The Body Shop, Innisfree, Laneige, The Face Shop, Banila Co, Watson, Century, dan Guardian di lt. GF.

https://wolipop.detik.com/

Semakin Hits di Tahun 2020

Berbicara tentang fashion tidak pernah ada habisnya. Layaknya teknologi, fashion atau gaya berbusana turut berubah dan berkembang. Semakin banyak brand ternama hingga karya-karya designer dunia membawa perubahan dalam gaya berbusana yang semakin ciamik dan dinamis.

Memasuki tahun yang baru biasanya menjadi momen penuh perubahan. Sama halnya dengan *fashion*. Agar tetap *on the track*, tidak ada salahnya Anda menyimak beberapa prediksi tren *fashion* yang akan *booming* di tahun ini, mungkin saja akan menjadi salah satu *style* Anda.

Untuk wanita, ada tujuh tren yang diperkirakan akan mencuri perhatian di tahun 2020 ini. Beberapa potongan gaya berbusana yang tentunya akan membuat Anda tampil maksimal dan terlihat *standout*.

- Rajutan *handmade* atau dikenal dengan *crochet* akan meramaikan dunia *fashion*, didesign *simple* untuk digunakan di musim panas.
- Unsur disko juga masih akan mendominasi di tahun ini, dengan celana bercorak dan *statement sunglasses*.
- Warna terang seperti kuning, biru, hijau hingga oranye akan menjadi pilihan warna *outfit* yang wajib Anda miliki.
- Padu padan celana dalam warna senada dengan *blazer* akan masuk ke dalam daftar pakaian yang perlu Anda miliki, tentunya dalam warna berani seperti pink atau coral yang membawa kesan ceria.
- Polkadot will steal the spotlight. Ya, mulai pilih dress dalam corak ini untuk membuatmu tetap *stylish*.

Untuk pria, *make a note* untuk beberapa ide berpakaian berikut agar penampilan Anda semakin menarik.

- Jenis tas ini masih menjadi *highlight, cross-body bags*. Tas minimalis yang dipakai melingkar di dada, berukuran kecil namun praktis.
- Seperti beberapa tahun terakhir, tren di tahun 70an akan kembali hadir, kali ini dalam wujud celana *flares* atau potongan celana bagian bawah yang lebih lebar, cocok dipakai dengan atasan jenis *slim fit*.
- Lebih nyaman dengan celana pendek untuk beraktivitas? Coba pilih celana pendek yang panjangnya sedikit di bawah lutut dengan warna *bold* atau cerah, padukan dengan kemeja atau kaos berwarna netral, *ya*.
- Celana atas pinggang, atau *highwaist* diperkirakan akan digemari pria di tahun ini, Bergaya namun tetap rapi.
- Lebih senang memakai setelan *blazer* atau jas, Anda perlu mencoba gaya ini. *Relaxed suits*, jas dengan ukuran lebih besar yang dapat digunakan dalam momen kasual, ditemani *sneakers* dan kaos putih.

Kira-kira Anda akan mengikuti tren yang mana? Yang pasti apapun gaya berbusana Anda, pakailah dengan percaya diri, ya.

CHEALSCY
Dress
by Rampage
at STAR Dept. Store

LIE
Suit & Pants
by Allan Brooke
at Centro Dept. Store
Jacket by Ambrogio
at Centro Dept. Store

LOKASI:
COLLIN'S GASTRO BAR & GRILL,
SUMMARECON MALL SERPONG

LOKASI:
HONG TANG,
SUMMARECON MALL SERPONG

LIE
Jacket
by Wrangler
at STAR Dept. Store
Swater by Ambrogio
at Centro Dept. Store

CHEALSCY
Top & Pants
by Young Style
at STAR Dept. Store

LOKASI:
HONG TANG,
SUMMARECON MALL SERPONG

CHEALSCY
Top & Pants
by Youngstyle
at STAR Dept. Store

LIE
Top by Oregano
at STAR Dept. Store
Pants by Wrangler
at STAR Dept. Store

LOKASI:
COLLIN'S GASTRO BAR & GRILL,
SUMMARECON MALL SERPONG

LOKASI:
SAGOO KITCHEN,
SUMMARECON MALL SERPONG

LIE
Top & Pants
by Wrangler
at STAR Dept Store

CHEALSCY
Top
by Blanka
at STAR Dept. Store
Pants
by Youngstyle
at STAR Dept. Store

LOKASI:
SAGOO KITCHEN,
SUMMARECON MALL SERPONG

CHEALSCY
Dress
by Youngstyle
at STAR Dept. Store

LIE
Top
by Oregano
at STAR Dept. Store

LOKASI:
COLLIN'S GASTRO BAR & GRILL,
SUMMARECON MALL SERPONG

Family Restaurant Terbaru di SMS

Beragam menu khas *chinese* tersedia di Shanghai 3.6.9 seperti, *lo mie, dumpling, soup shanghai, xiao long bao,* dll, yang siap memanjakan lidah Anda. Citarasa yang ditawarkan oleh restoran ini klasik dan otentik karena bahan masakan yang dipilih oleh Shanghai 3.6.9 adalah bahan terbaik dengan sistem *homemade* agar citarasa makanan tetap terjaga dan istimewa.

Shanghai 3.6.9 juga mempunyai dekorasi yang unik dan kental nuansa oriental. Membuat pengunjungnya merasa seperti berada di sisi Kota Hongkong. Jika Anda masih mencari lokasi makan bersama keluarga ketika *Chinese New Year* nanti, restoran ini bisa menjadi pilihan. Anda bisa datang ke *outlet*-nya di Downtown Walk, Summarecon Mall Serpong (SMS).

Shanghai 3.6.9

Shanghai 3.6.9 adalah *chinese food restaurant* yang berdiri sejak tahun 1957. Sudah 62 tahun berdiri, restoran yang terkenal akan *dumpling* dan mie ini, masih menjadi favorit dan mampu bertahan di tengah banyaknya *chinese food restaurant* yang terus bermunculan.

Collin's

Setelah sukses di Singapura, Collin's Gastro Bar & Grill, akhirnya hadir di Summarecon Mall Serpong. Restoran yang berdiri sejak 2012 ini adalah wujud dari hasrat dan semangat Chef Collin Ho untuk mewujudkan misinya yaitu menyediakan masakan barat yang premium dengan harga terjangkau. Beragam menu olahan dari daging pilihan seperti *steak, mushroom soup, lamb chop, rib eye steak,* dll. siap disajikan untuk memanjakan lidah Anda.

Konsistensi Collin's pun membuahkan hasil. Collin's mendapatkan penghargaan Most Popular Brand dan *Most Popular Promising Brand* pada *Singapore Prestige Brand Award* tahun 2017 lalu. Sampai sekarang Collin's juga terus berkembang dengan mengantarkan sajian terbaik bagi pengunjungnya.

Tidak hanya rasa makanannya saja yang nikmat, Collin's juga membuat tempat yang nyaman bagi pengunjung. Orang-orang yang datang ke Collin's Summarecon Mall Serpong akan dibuat betah dengan tempat yang *instagramable* dan nyaman. Selain itu, pengunjung yang datang juga akan ditemani oleh *live music* yang bisa membuat pengalaman Anda makan di Collin's jadi tak terlupakan. Collin's Gastro Bar and Grill bisa menjadi pilihan yang sempurna untuk bersantap dengan keluarga, kerabat, atau kolega Anda.

Kopi Janji Jiwa & Jiwa Toast

Siapa yang tidak mengenal Kopi Janji Jiwa? Pasti sebagian besar dari Anda sudah pernah mencoba kopi kekinian ini. Kopi Janji Jiwa bahkan merupakan kopi yang memiliki *franchise* terbanyak di Indonesia dengan lebih dari 700 cabang di seluruh Indonesia, salah satunya di Scientia Square Park (SQP). Mulai Desember 2019 lalu, Kopi Janji Jiwa SQP melayani pengunjung dan menerima pembelian melalui aplikasi ojek *online* juga. Tidak hanya menjual kopi, kini Kopi Janji Jiwa juga menyediakan sajian roti bakar dengan aneka *topping* menggiurkan dengan *brand* Jiwa Toast.

Roti yang digunakan Jiwa Toast tidak mengandung bahan pengawet dan diolah sendiri (homemade). Roti bakar disajiikan dengan *topping* yang bervariasi, seperti keju, ham, *curry, sweet thai chili*, dijamin akan memuaskan lidah! Kopi Janji Jiwa dan Jiwa Toast juga menyediakan menu roti bakar dengan es kopi hitam. Selain lebih terjangkau, pastinya lebih nikmat. Harga roti bakarnya berkisar Rp 22.000,00 sampai Rp 32.000,00 saja, *lho*.

Sudah tidak sabar mau mencoba kelezatan Jiwa Toast dan Kopi Janji Jiwa? *Yuk* mampir ke *outlet*-nya di Garden Walk, SQP.

Xiboba

Demam boba memang lagi melanda Indonesia, banyak sekali minuman dengan *topping* boba di mana pun Anda berada. Di SQP Anda bisa menemui minuman boba yang berbeda, karena rasanya enak dan harganya terjangkau. *Brand* boba tersebut adalah Xiboba!

Xiboba adalah salah satu *brand* minuman boba yang sedang *happening*, karena produk ini buatan anak bangsa dan harganya lebih terjangkau dibandingkan boba lainnya. Anda bisa mendapatkan satu gelas minuman dari Xiboba dengan harga mulai dari Rp 19.000,00 saja.

Selain itu, Xiboba juga menawarkan berbagai macam menu, mulai dari Brown Sugar Boba dan ada juga yang unik yaitu Yogurt Popping Boba yang *topping* bobanya bisa pecah di mulut. *Topping* boba yang digunakan Xiboba juga *chewy* dan dijamin bikin ketagihan.

Nah untuk kalian pecinta Boba, wajib banget nih untuk cobain Xiboba yang kini hadir di Garden Walk Scientia Square Park. Ajak teman dan keluarga Anda buat cobain minuman *hits* dan terjangkau yang satu ini, *yuk*.

Tips Ampuh **MERAWAT GIGI** Si Kecil

Merawat gigi susu memang memiliki tantangan tersendiri, karena email pada gigi susu lebih lemah daripada email pada gigi orang dewasa.

Beberapa tips di bawah ini akan membantu Anda untuk merawat gigi susu si kecil, mari disimak!

MINUM AIR PUTIH

Pastikan si kecil minum banyak air putih setelah makan. Dengan cukup minum air putih, masalah gigi pun dapat terhindari. Minum air putih merupakan salah satu cara mengurangi infeksi pada gigi setelah makan. Air putih dapat berfungsi untuk meluruhkan sisa makanan yang berada di sela-sela gigi dan mulut.

MERAWAT GUSI

Rawat kesehatan gigi sejak dini bahkan sebelum gigi susu tumbuh. Anda dapat membersihkan gusi si kecil sejak balita. Gunakan lap yang lembut dan agak basah untuk menggosok gusinya perlahan-lahan. Bersihkan gusi si kecil dua kali sehari setelah makan dan sebelum tidur.

RUTIN MENGGOSOK GIGI

Biasakan si kecil untuk selalu menyikat gigi mereka dua kali dalam sehari. Gosoklah gigi setidaknya dalam durasi selama dua menit. Kebiasaan ini bisa dilakukan ketika pagi dan malam hari sebelum si kecil tidur. Dengan membiasakan si kecil rajin menyikat gigi secara rutin, niscaya kebiasaan ini akan dibawa sampai dirinya beranjak dewasa.

Kebiasaan merawat gigi harus dilakukan sejak dini. Meski masih berupa gigi susu, jangan biarkan gigi si kecil berlubang ataupun keropos.

GUNAKAN SIKAT dan PASTA GIGI

Ketika gigi susu mulai muncul, gunakan sikat gigi untuk membersihkannya. Mulailah menggunakan pasta gigi sedikit saja, kira-kira sebesar butiran beras untuk membiasakan si kecil dalam membersihkan gigi.

DAMPINGI SI KECIL MENGGOSOK GIGI

Selalu dampingi si kecil saat menggosok gigi, untuk memastikan apakah ia sudah melakukannya dengan benar atau belum. Sebaiknya, Anda yang menyikatkan giginya, sampai si kecil bisa menyikat gigi sendiri, yaitu sekitar usia enam tahun .

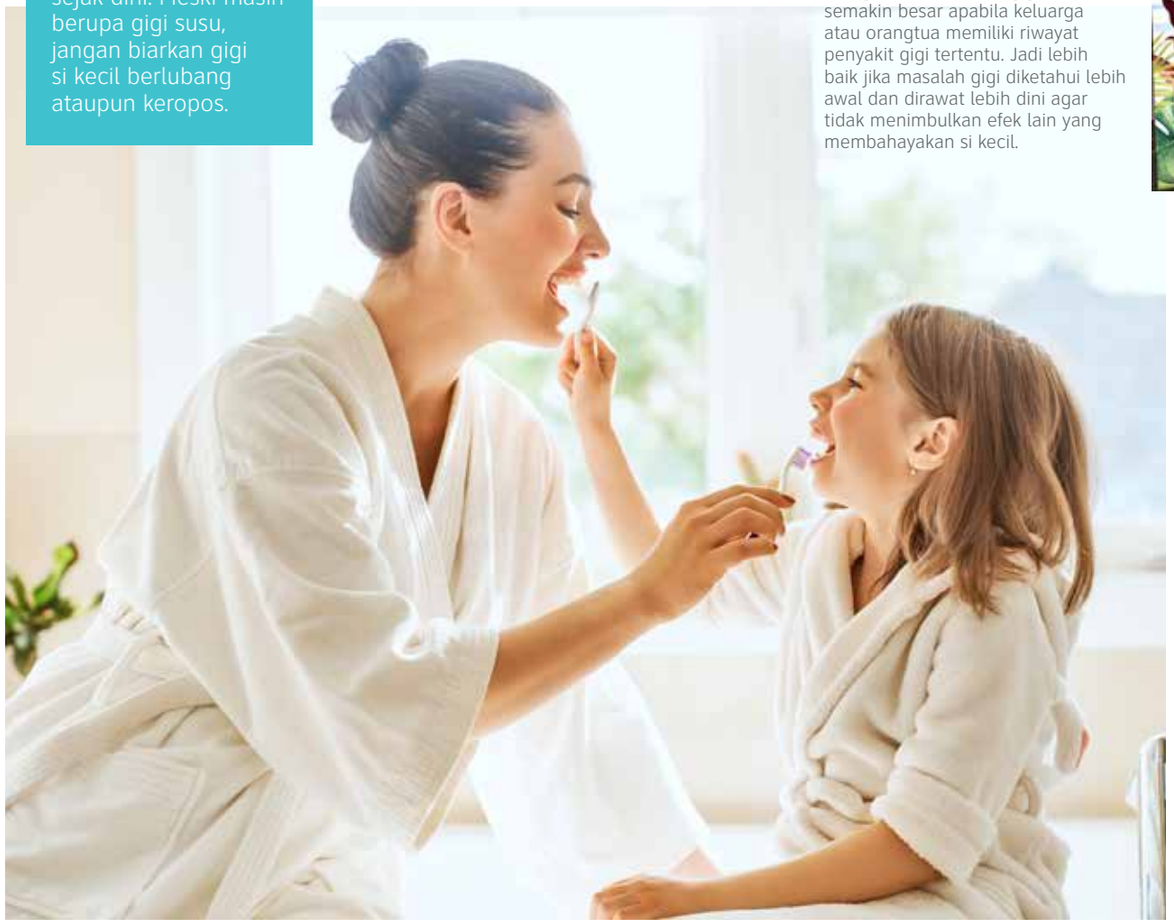

JAGA ASUPAN MAKANAN SI KECIL

Anda bisa mengenalkan si kecil dengan makanan sehat sejak dini agar gigi susu dan gigi tetapnya nanti tetap terawat. Hindari makanan yang banyak mengandung gula. Jika ingin memberikan makanan manis, berikan secara bertahap. Latih si kecil mengunyah dengan baik sehingga ia tidak terbiasa mengemut makanan dalam mulutnya.

PERIKSA GIGI RUTIN

Anda bisa mulai rutin memeriksakan gigi si kecil pada dokter ketika gigi pertamanya mulai muncul, atau paling lambat saat si kecil berusia satu tahun. Risiko si kecil untuk mengalami kerusakan gigi akan semakin besar apabila keluarga atau orangtua memiliki riwayat penyakit gigi tertentu. Jadi lebih baik jika masalah gigi diketahui lebih awal dan dirawat lebih dini agar tidak menimbulkan efek lain yang membahayakan si kecil.

Bagi Anda yang tinggal di Kawasan Gading Serpong, Anda bisa membawa si kecil untuk cek gigi di Kidz Dental & Ortho, Scientia Square Park. Berbeda dengan dokter gigi pada umumnya, di sini ruang praktik dokter maupun ruang tunggu didekorasi dengan menarik. Si kecil dapat menunggu giliran sembari bermain maupun berinteraksi dengan sesamanya. Terdapat dua jenis ruang praktik yang bisa dipilih, yang satu bertema *Police Station* dengan nuansa ruangan berwarna biru, sedangkan satu lagi bertema *Fire Station* dengan nuansa merah. *Yuk* ajak si kecil memeriksakan giginya ke Kidz Dental & Ortho yang berlokasi di Ruko Garden View #GV-03, Scientia Square Park.

Source: www.motherandbaby.co.id

Kenyamanan **Car Free Day** di Area SQP

Warga Gading Serpong pasti sudah tidak asing dengan *Car Free Day* (CFD) yang diadakan setiap Minggu pagi di sekitar area Scientia Square Park (SQP).

Berbeda dengan jalur CFD kebanyakan, warga dapat menggunakan jalur CFD ini dengan nyaman dan leluasa tanpa keberadaan Pedagang Kaki Lima (PKL). Area CFD ini menggunakan satu jalur di Jalan Scientia Boulevard, Gading Serpong, Tangerang sepanjang 1,2 km. Warga bisa bebas beraktivitas di jalur CFD mulai pukul 06.00 WIB sampai dengan 08.00 WIB.

Kenyamanan jalur CFD Gading Serpong ini juga turut mengundang komunitas maupun organisasi tertentu untuk menggelar beberapa aktivitas di area ini. Berbagai komunitas beberapa kali melakukan aktivitas menggunakan jalur CFD ini, salah satunya Tangerang Runners – komunitas pelari di Kota Tangerang – yang pernah mengadakan *Plogging Run*. Acara lari ini mengajak pesertanya untuk berlari sembari memungut sampah yang berada di jalur larinya. Komunitas *parenting* bernama Kiddy Crayons juga sempat menggelar Kiddy Eco Run menggunakan jalur CFD SQP. Acara lari tersebut unik, karena mengajak orang tua dan anaknya untuk berlari secara berpasangan. Organisasi Pilates World Class (PWC) juga sempat merayakan hari jadinya yang kelima dengan mengajak anggotanya berlari membawa balon pada jalur CFD ini.

Tidak perlu menunggu acara dari komunitas, Anda juga bisa beraktivitas di CFD bersama teman-teman maupun keluarga. *Jogging*, bersepeda, dan jalan kaki merupakan beberapa aktivitas favorit yang dilakukan sepanjang jalur CFD. Selain sebagai sarana berkumpul bersama kerabat, tentunya aktivitas tersebut dapat menambah bugar tubuh Anda. Manfaat lainnya, Anda juga bisa memperkuat organ paru-paru dan meningkatkan kesehatan sendi.

Bersamaan dengan waktu CFD, yakni setiap Minggu pukul 06.00 WIB – 08.00 WIB, SQP memberikan harga istimewa bagi pengunjungnya. Jika pada *weekend*, tiket masuk per orang seharga Rp 70.000, ketika CFD setiap orang yang masuk ke area SQP hanya perlu membayar Rp 20.000 saja. Area SQP yang asri dan rindang memang cocok sebagai tempat singgah setelah beraktivitas selama CFD. Anak-anak bisa memberi makan kelinci ataupun naik kuda, sedangkan orang tua maupun anak muda dapat bersantai dan berfoto di area SQP yang *instagramable*. SQP juga menyajikan berbagai makanan sehat yang dapat dinikmati setiap Minggu pagi, seperti bubur ayam, *rice bowl*, dan bubur kacang hijau.

Mengenal PAHLAWAN KECIL Untuk Lingkungan

Greta Thunberg, gadis kecil asal Swedia ini sejak Agustus 2018 rajin 'bolos' sekolah hanya untuk berdiri di depan gedung parlemen Stockholm sembari memegang spanduk bertuliskan "Tindakan lebih kuat untuk iklim."

Thunberg tak mau angkat kaki dari depan gedung parlemen. Ia bersumpah akan terus menggelar demonstrasi hingga Swedia memenuhi target pengurangan emisi yang tercantum dalam Kesepakatan Paris. Di pekan-pekan berikutnya, setiap Jumat ia mengajak teman-temannya untuk melakukan aksi serupa hingga akhirnya demonstrasi itu meluas dan dikenal dengan nama *Fridays for Future*.

Sejak saat itu nama Greta Thunberg semakin dikenal, membuatnya diundang untuk berbicara di Konferensi Perubahan Iklim PBB 2018. Sejak saat itu, gelombang gerakan Thunberg menggulung ribuan kota di seluruh dunia. Majalah Time melaporkan bahwa terhitung hingga 24 Mei lalu, 1,6 juta siswa pada 1.600 kota di 125 negara mengikuti jejak Thunberg, melangkah keluar sekolah untuk mendesak pihak berwenang mengambil tindakan tegas atas perubahan iklim. Dari Swedia, Thunberg pun mulai menjajaki panggung-panggung internasional, mulai dari Uni Eropa hingga mimbar parlemen Inggris. Di London, ia menyedot perhatian para anggota parlemen karena pernyataan kerasnya.

Kepedulian Thunberg akan lingkungan hidup sudah mulai terpupuk sejak kecil. Lahir pada 3 Januari 2003, Thunberg pertama kali mendengar mengenai perubahan iklim pada 2011, ketika masih berusia 8 tahun. Thunberg ingin menyampaikan ke seluruh dunia bahwa perubahan iklim bukanlah hal yang tidak penting. Perubahan iklim sudah ada di depan mata kita. Thunberg pun menyampaikan bahwa perilaku perusakan iklim ini bukan hanya berpengaruh pada lingkungan sekitar, tapi seluruh dunia.

Komitmen Thunberg untuk mengurangi emisi global memang sangat kuat, sampai ia melakukan tur kampanye ke luar negeri menggunakan kapal bertenaga surya. Dari Plymouth, Inggris, ia mengarungi Samudera Atlantik menuju New York, Amerika Serikat. Tahun ini Greta Thunberg dinobatkan sebagai "*Person of the Year*" oleh Majalah Time.

Sumber: CNN Indonesia

Berangkat dari kisah cinta Harley Quinn dan Joker yang berakhir, Quinn sangat terpukul dan depresi menerima fakta tersebut. Pahitnya percintaan dengan Joker menggiring Quinn pada perbuatan onar dan mendorongnya untuk memperjuangkan emansipasi perempuan di kota Gotham. Perbuatan onarnya tidak dilakukannnya sendiri melainkan bersama perempuan antihero lain, seperti Helena Berinelli, Black Canary, dan Renee Montoya. Perjuangan mereka tidak semulus yang diharapkan. Mereka harus menghadapi Black Mask, yang memiliki konflik kepentingan melawan emansipasi perempuan yang diperjuangkan oleh Quinn. Film ini akan tayang pada 5 Februari 2020. Kita nantikan bersama, ya SMSLovers.

SUTRADARA
CATHY YAN

PRODUKSI
DC FILMS

PEMAIN
MARGOT ROBBIE
MARY ELIZABETH WINSTEAD
JURNEE SMOLLETT-BELL
ROSIE PEREZ
CHRIS MESSINA
ELLA JAY BASCO
EWAN MCGREGOR.

ANAK GARUDA

SUTRADARA
FAOZAN RIZAL

PRODUKSI
BUTTERFLY PICTURES

PEMAIN
REBECCA KLOPPER
TISSA BIANI AZZAHRA
CLAIRINE CLAY
AJIL DITTO
GERALDY KRECKHOFF
VIOLLA GEORGIE
KRISJIANA BAHARUDIN
KIKI NARENDRA.

Film besutan sutradara Faozan Rizal ini bercerita mengenai sekolah Selamat Pagi Indonesia (SPI) yang didirikan oleh Julianto Eka Putra. Film ini bercerita tentang perjuangan yang dilakukan oleh 7 anak garuda hingga dapat mengejar asa mereka untuk bisa pergi ke benua biru (Eropa). Film Anak Garuda akan tayang pada 16 Januari 2020 di bioskop. Pastikan kamu menonton film ini di XXI Summarecon Mall Serpong (SMS), ya.

MILEA: SUARA DARI DILAN

SUTRADARA
FALCON PICTURES
MAX PICTURES

PRODUKSI
FAJAR BUSTOMI

PEMAIN
IQBAAL RAMADHAN
VANESHA PRESCILLA
JEROME KURNIA
ADHISTY ZARA
IRA WIBOWO
HAPPY SALMA
BUCEK DEPP
BRANDON SALIM
RIDWAN KAMIL

Film lanjutan dari *Dilan 1990* dan *Dilan 1991*, masih diadaptasi dari novel dengan judul yang sama karya Pidi Baiq. Berbeda dari dua film sebelumnya, kali ini sudut pandang yang diceritakan berasal dari Dilan mengenai pribadi Milea. Pada film ini, akan ada beberapa kilas balik dari dua film sebelumnya dan tentunya akan menceritakan kisah akhir dari perjalanan cinta Dilan dan Milea. Apakah mereka akan bersatu, SMSLovers? *Yuk*, tunggu Milea: Suara dari Dilan yang akan tayang pada 13 Februari 2020 di XXI SMS.

THE GENTLEMAN

SUTRADARA
GUY RITCHIE

PRODUKSI
MIRAMAX

PEMAIN
MATTHEW MCCONAUGHEY
CHARLIE HUNNAM
HENRY GOLDING
MICHELLE DOCKERY
JEREMY STRONG
EDDIA MARSAN
COLIN FARRELL
HUGH GRANT.

Film yang bergenre *action*, drama, dan komedi ini berkisah mengenai perebutan kekuasaan secara kriminal. Film ini disutradarai oleh Guy Ritchie yang sebelumnya sukses menyutradarai film Sherlock Holmes dan The Man from Uncle. Berawal dari seorang ekspatriat berkebangsaan Amerika bermana Mickey Pearson (Matthew McConaughey) yang berhasil membangun kerajaan ganja yang sangat menguntungkan di London, Inggris. Namun ternyata, banyak pengusaha yang hendak menyaingi dan mengambil alih kerajaan ganja yang telah dibangun Pearson. Kira-kira apakah Pearson sanggup mempertahankan kerajaan bisnisnya? Film ini akan tayang di XXI SMS pada 24 Januari 2020 mendatang. Film ini sangat *recommended* untuk ditonton SMSLovers!

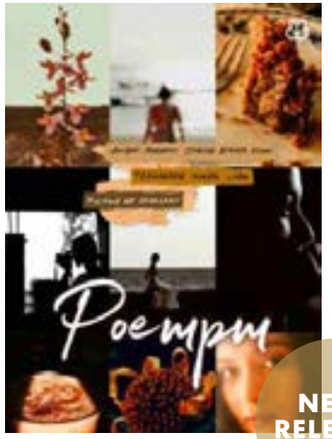

NEW RELEASE

POEM PM
Penulis **Putri Marino**
Penerbit **Bentang Pustaka**

Poem Pm merupakan buku pertama dari Putri Marino. Dibagi ke dalam 6 bab, isi buku Poem Pm ini berisi kumpulan perasaan Putri terhadap semesta. Putri menggambarkan karakter manusia modern dan lika-liku yang dialaminya. Tulisan demi tulisan pada buku ini akan menjelaskan bagaimana rasanya terjebak dalam tekanan hidup.

Ketika membaca buku Poem Pm, pembaca akan digiring untuk mengarungi rasa jatuh cinta, rindu, patah hati, berdamai dengan diri sendiri dan masa lalu, hingga bangkit dari semua masalah hidup. Dikutip dari akun Instagram milik Putri Marino, buku ini sebenarnya merupakan sebuah perjalanan untuk menemukan kedamaian dalam diri sendiri.

Buku ini diterbitkan dalam edisi hardcover dan pembaca akan disuguhkan dengan tulisan yang hangat serta ilustrasi gambar yang berkesan.

BEST SELLER

HOW COULD?
Penulis **Asabell Audida**
Penerbit **Romancious**

Kisah buku ini berawal ketika Valery, kekasih Vee, menghilang menjelang hari pernikahan mereka. Cinta Vee pada Valery membuatnya gila. Demi menjaga nama baik Valery di hadapan neneknya, Vee menyusun sebuah rencana untuk menikahi Aily, adik kandung Valery. Rencana itu pun disetujui oleh kedua belah pihak dan Vee juga berjanji bahwa semuanya akan baik-baik saja.

Awalnya Vee menganggap Aily sebagai calon adik ipar saja, tidak lebih dari itu. Namun tanpa disadari, sikap polos Aily mampu meluluhkan hatinya. Perlahan mampu mengurangi kesedihannya atas hilangnya Valery secara misterius. Namun, tiba-tiba Vee menemukan sesuatu yang janggal dalam diri Aily.

Di tengah kebingungan tersebut, tiba-tiba saja Vee berhasil mengungkap satu hal yang menghadapkannya pada pilihan yang berat. Lantas, apakah Vee mampu menepati janji untuk memastikan semuanya baik-baik saja tanpa ada yang terluka?

ALBUM BARU SELENA GOMEZ & MEGHAN TRAINOR

Awal tahun 2020 ini, Selena Gomez mengejutkan penggemarnya dengan merilis album terbaru berjudul "RARE". Selena mengumumkan melalui social media miliknya, bahwa album terbaru ini dirilis pada 10 Januari 2020. *"Can't believe I'm revealing the art and title for my new album RARE, out January 10th. It's the most honest music I've ever made and I can't wait for you to hear my heart. You can preorder RARE now*", ungkap mantan kekasih Justin Bieber pada laman Instagramnya pada 13 Desember 2019 lalu. Tak hanya mengungkap judul dan sampul album terbarunya, Selena juga membagikan cuplikan video yang menampilkan potongan-potongan video klip dan daftar lagu yang akan muncul di album tersebut.

Album ini juga merupakan debut pertama setelah hampir 5 tahun Selena merilis album terakhirnya, "Revival". *Single* pembuka dari album ini ialah "Lose You To Love Me". Lagu ini menjadi kejutan bagi para penggemar atas kembalinya Selena untuk bermusik lagi. Kemudian, ia merilis single "Look at Her Now" selang beberapa hari setelah perilisan single perdananya. Kedua lagu ini dirilis bersamaan dengan tayangan video klipnya yang kini masing-masing telah ditonton lebih dari 100 juta kali penayangan di Youtube.

Dilansir dari *Rolling Stone*, sejumlah hit *single* miliknya yakni *"Wolves (feat Marshmello)," "Back to You," "Bad Liar," "It Ain't Me (feat Kygo)" dan "Fetish (feat. Gucci Mane),"* dikabarkan juga akan masuk dalam versi deluxe album "*Rare*."

Tidak hanya Selena Gomez, Meghan Trainor juga mengumumkan album ketiganya yang akan rilis pada 31 Januari 2020 melalui serial televisi ternama, The Ellen DeGeneres Show pada 7 November 2019 lalu. Dalam acara tersebut, Meghan juga menyanyikan lagu Wave, *single* terbarunya di album tersebut untuk pertama kali di media televisi. Treat My Self dijadikan judul album terbarunya karena Meghan ingin semua orang cinta terhadap dirinya sendiri.

Source: bisnis.com & tirto.com

TREN PENGGUNAAN MEDIA SOSIAL DI TAHUN 2020

Media sosial tak bisa dilepaskan dari keseharian kita. Coba lihat, ada berapa akun yang Anda miliki di handphone Anda, seperti Instagram, Facebook, dan Twitter? Lebih dari itu, hampir semua orang setiap hari menggunakan media sosial baik untuk mencari hiburan, informasi, berbelanja dan sebagainya. Lalu, kira-kira apa yang akan terjadi pada media sosial di tahun ini? Berikut ulasannya.

DEMAM TIKTOK

Beberapa dekade ke belakang, media sosial banyak dikuasai oleh Facebook. Akan tetapi, setahun ke belakang, ada banyak ragam media sosial yang menawarkan fitur berbeda. Salah satu platform media sosial yang saat ini sedang digandrungi adalah TikTok. Platform ini sangat menyenangkan untuk Anda yang menyukai *lip sync dan menari. Diperkirakan 2020 ini, Tiktok akan semakin banyak digunakan oleh khalayak dunia maya.* Apakah Anda sudah mencobanya?

PEMASARAN DIGITAL DENGAN KONSEP VIDEO

Video menjadi salah satu konten yang banyak diminati dengan kombinasi grafis dan suara yang menarik. Apalagi sekarang Anda dapat mengunggah konten video di berbagai media sosial, dengan durasi yang diinginkan. Studi yang dilakukan oleh Cisco menyebutkan bahwa, pada 2022 nanti, sekitar 82 persen semua konten akan berbentuk video. Ini menunjukkan pentingnya konten video dalam tren media sosial, terutama bagi pemasaran digital.

AUGMENTED REALITY (AR) AKAN SEMAKIN BERKEMBANG

Teknologi AR terus berkembang hingga saat ini. Di media sosial, salah satu contoh AR yang bisa Anda coba ada pada Instagram stories. Instagram menjadi tempat favorit untuk memamerkan berbagai efek mulai dari GIF, *boomerang* dan sebagainya. Kini Instagram hadir dengan filter AR yang dapat dinikmati menggunakan alat Spark AR.

Dengan Spark AR ini, pengguna Instagram dapat membuat efek AR-nya sendiri sesuai dengan kreativitas mereka. Pada 2019 lalu, filter AR di Instagram Stories ini dimulai dari efek *game* Flappy Face yang sempat viral. Tahun ini, filter AR dipastikan akan berkembang dan menjadi favorit publik.

7 CHINATOWN TERBAIK DI INDONESIA ANDA HARUS KE SINI!

Beberapa kota di tanah air juga memiliki kawasan pemukiman dan niaga warga keturunan Tionghoa alias pecinan atau *Chinatown*. Kawasan *Chinatown* juga seringkali menjadi salah satu destinasi wisata karena keunikannya. Penasaran di mana saja kawasan *Chinatown* terbaik di Indonesia? Yuk, simak di bawah ini.

PETAK SEMBILAN GLODOK, JAKARTA

Glodok dikenal luas sebagai pusat barang-barang elektronik. Namun, di sini Anda juga bisa menjumpai kawasan bernama Petak Sembilan yang berisi toko-toko legendaris dari tahun 1900-an dan aneka kuliner *chinese* yang terkenal, seperti Kedai Kopi Es Takie, Siomay, Tripang, dan lainnya. Uniknya, kawasan ini masih menggunakan alat hitung klasik khas masyarakat Tionghoa, yaitu sempoa.

SEMARANG CHINATOWN

Kawasan Pecinan di Kranggan, Semarang ini kental dengan keragaman budaya Tiongkok, Eropa dan Timur Tengah. Salah satunya, karena ada Klenteng Sam Poo Kong yang sangat indah. Di sini, Anda bisa berwisata kuliner di Pasar Semawis untuk makan lumpia serta makan menu khas Tionghoa dan Jawa lainnya. Oleh-oleh khas pecinan Semarang seperti mochi gemini juga bisa Anda bawa sebagai buah tangan. Selain makanan, tersedia berbagai souvenir khas pecinan dan obat-obatan herbal Tionghoa.

ASIA MEGA MAS, MEDAN

Kawasan Asia Mega Mas sering kali disebut surga kuliner, karena buka semalam suntuk. Tidak hanya makanan khas Tiongkok saja, makanan Thailand dan Korea juga bisa Anda temui di sini. Bahkan, makanan yang tidak lazim, seperti ular, katak dan kadal juga ada, *lho!* Berani mencobanya, SMSLovers? Yang pasti, makanan yang dijual di sini nikmat dan harganya sangat ramah di kantong.

BANDUNG CHINATOWN

Tempat wisata bernuansa pasar pecinan tempo dulu ini diresmikan oleh Gubernur Bandung, Ridwan Kamil pada 20 Agustus 2017. Terdapat museum yang isinya berbagai pernak-pernik oriental. Anda juga bisa belanja di toko yang interiornya penuh dengan lampion. Di sini juga banyak *spot* foto yang *instagramable lho!* Anda juga bisa menyewa pakaian anggota dinasti Tiongkok kuno dan berfoto seperti di China.

SUDIROPRAJAN, SOLO

Mau wisata ke pecinan kampung Presiden Jokowi? Mampirlah ke Sudiroprajan, Solo. Kawasan ini merupakan bukti multikulturalisme Indonesia. Arsitekturnya bergaya Eropa, dekorasinya bergaya Jawa dan suasananya khas Tiongkok. Di sini juga terdapat pasar yang dinobatkan sebagai pasar tradisional terbesar di Solo yang dilestarikan sebagai warisan budaya, bernama Pasar Gede Solo. Pastikan Anda mencoba kuliner khas Solo yang lezat di kawasan pecinan ini.

KYA KYA, SURABAYA

Kawasan pecinan ini paling populer di Surabaya. Pintu masuknya dihiasi gapura khas Tiongkok bertuliskan Kya Kya. Di sini terdapat bangunan tua Rumah Abu Keluarga Han yang kini menjadi cagar budaya dan kelenteng Hok An King. Berbagai pementasan budaya juga sering diadakan di sini, seperti musik keroncong, musik klasik Tiongkok, hingga pertunjukkan Barongsai. Selain itu, terdapat ratusan kios yang menjual makanan, mulai dari makanan khas Tionghoa sampai khas Surabaya, lezat dan pastinya murah *lho!*

NAGOYA HILLS, BATAM

Terletak di jantung segitiga emas ASEAN, menjadikan tempat ini strategis bagi pedagang Tiongkok untuk hidup dan mencari nafkah. Tak heran, kawasan ini menjadi salah satu *Chinatown* terbaik di Indonesia. Selain bangunan dan kuil peninggalan, kawasan ini juga memiliki tujuan wisata modern, seperti mega pusat perbelanjaan dan tempat kuliner *chinese food* yang terkenal. Anda tidak akan merasa seperti berada di Indonesia ketika berkunjung ke Nagoya Hills ini.

Referensi:
https://www.idntimes.com
https://www.moneysmart.id
https://lifestyle.okezone.com

HP YANG AKAN 'HITS' DI 2020

PERANGKAT PONSEL LIPAT
Ponsel lipat diprediksi akan menambah peta persaingan pasar ponsel dunia. Pasalnya, sejumlah *brand* telah mendaftarkan paten bahkan bersiap untuk meluncurkan ponsel lipat mereka tahun depan. Beberapa ponsel lipat yang telah resmi dijual adalah Samsung Galaxy Fold, Motorola RAZR 4, dan Huawei MATE X.

PONSEL DENGAN CHIPSET 'NGEBUT'
Saat ini, Qualcomm tengah gencar memperkenalkan Snapdragon 885 dan 885 Plus yang diklaim dapat meningkatkan implementasi AI dalam ponsel. Bahkan perusahaan tersebut telah meluncurkan prosesor khusus jaringan 5G. Beberapa ponsel yang telah memiliki *chipset* tersebut adalah Oppo Reno 10x Zoom, Samsung Galaxy S10, Xiaomi Mi9, LG Mobile G8, Sony Experia 10, dan Realme X2 Pro

PONSEL DENGAN SENSOR KAMERA BESAR
Pertarungan sensor kamera besar diprediksi juga akan meramaikan tren ponsel tahun ini. Perlu diketahui, Samsung dan Xiaomi tengah bersiap meluncurkan ponsel dengan sensor kamera 108MP, yakni Xiaomi Mi Note 10 dan Samsung Galaxy S11.

PONSEL DENGAN MEMORI 'JUMBO'
Saat ini sejumlah ponsel telah menyematkan kapasitas memori besar hingga 1TB. Tentunya, tren ini akan terus berlangsung hingga 2020. Ditambah dengan maraknya ponsel khusus *gaming* yang dikeluarkan oleh beberapa produsen, seperti Samsung Galaxy Note 10+, Samsung Galaxy S10+, Vivo S1, dan Huawei P30 Pro.

Sumber: https://www.cnnindonesia.com/

PELUANG BISNIS **KREATIF dan INOVATIF** DI TAHUN 2020

Mencari ide bisnis di era perkembangan teknologi dan digital seperti sekarang ini memanglah tidak mudah. Bukan hanya persaingan saja yang menjadi kendala, tetapi juga tantangan serta deretan risiko-risikonya.

Syarat untuk menjadi seorang pengusaha pemula ialah harus kreatif dan inovatif dalam menciptakan ide bisnis yang berbeda dari usaha lainnya. Bahkan agar bisa menjadi seorang pengusaha yang sukses, dibutuhkan keberanian untuk mengambil risiko. Nah kira-kira apa saja tren usaha yang unik, kreatif serta tepat untuk dijadikan pilihan di tahun ini?

Bicara soal tahun baru, Anda pasti menginginkan pencapaian baru. Apa resolusi Anda di tahun 2020? Jadi lebih sukses? Memulai bisnis/usaha baru?

MENCIPTAKAN PRODUK KREATIF RAMAH LINGKUNGAN

Menciptakan produk yang banyak digunakan sehari-hari sembari tetap menjaga lingkungan bisa menjadi peluang usaha yang baik. Contoh barang yang digunakan sehari-hari adalah tas. Nah, ide untuk memproduksi tas kreatif dari sampah plastik bisa menjadi ide unik untuk memulai usaha Anda. Saat ini, pengurangan penggunaan plastik sangat dianjurkan untuk membantu mencegah kerusakan lingkungan. Jika Anda bisa membantu pelestarian lingkungan dengan cara mendaur ulang plastik menjadi sesuatu yang dapat digunakan sehari-hari, mengapa tidak?

STARTUP DIGITAL MEDIA

Anda pasti tidak jarang menjumpai *website portal* berita baru yang ada di internet. Tugas dari *startup digital media* ialah untuk memberikan informasi dan membahas berita terkini atau topik khusus. Konten yang dihadirkan tidak melulu berisi konten berat dan tidak diperlukan pula kegiatan riset yang mendalam. Sering kali *digital media* ini mencakup berita serta informasi yang dikemas berbeda dengan *output* yang menarik dan kreatif

FOTOGRAFI

Tren bisnis yang bisa Anda jadikan pilihan selanjutnya adalah fotografi. Seiring perkembangan teknologi dan media sosial, kebutuhan masyarakat untuk memiliki foto yang bagus sudah menjadi kebutuhan sekunder. Diiringi dengan permintaan *market* yang tinggi, usaha fotografi dinilai akan semakin menguntungkan pada 2020 ini. Terlebih jika Anda memiliki hobi fotografi, Anda bisa menjadikan hobi Anda sebagai profesi.

Serba-Serbi Persiapan PON 2020

PON XX
PEKAN OLAHRAGA NASIONAL
PAPUA
2020

Pelaksanaan Pekan Olaharaga Nasional (PON) XX di Papua akan digelar pada Oktober 2020 mendatang, namun Pengurus Besar (PB) PON XX Papua sudah jauh-jauh hari fokus untuk mempersiapkan pesta olahraga empat tahunan ini. Penyelenggaraan PON 2020 akan dilaksanakan di empat klaster yakni Kota dan Kabupaten Jayapura, Mimika serta daerah penunjang yakni Merauke.

Pada PON XX Papua kali ini, selain mengurangi jumlah cabang olahraga yang dipertandingkan, jumlah *venue* pun juga dipangkas. Dari 47 cabang olahraga yang akan dipertandingkan, saat ini hanya menjadi 37 cabang yang dipertandingkan. Persiapan pelaksanaan seperti infrastruktur, *venue*, dan lainnya sudah mencapai 80 persen. PON XX Papua akan dilangsungkan mulai 20 Oktober sampai 2 November 2020.

Panitia Besar Pekan Olahraga Nasional (PB PON) juga telah mengumumkan secara resmi logo dan maskot PON XX Papua. Total akan ada dua maskot di PON Papua yakni Drawa dan Kangpo. Drawa adalah burung Cendrawasih, sedangkan Kangpo merupakan singkatan Kanguru Pohon yang selama ini hanya ada di Papua. Drawa dan Kangpo dipilih karena dinilai sebagai binatang yang dapat merepresentasikan Papua, karena keduanya merupakan binatang asli yang tumbuh dan berkembang di wilayah Papua.

Ketika memimpin rapat terbatas terkait persiapan penyelenggaran PON XX Papua, Presiden Republik Indonesia, Ir. H. Joko Widodo atau Jokowi, mengatakan bahwa pesta olahraga ini akan diikuti oleh puluhan ribu atlet dari 34 provinsi di Indonesia. Selain itu Jokowi juga mengatakan bahwa PON XX bukan hanya sekedar kompetisi olahraga saja. Gelaran PON XX juga harus menjadi arena untuk merayakan keberagaman. Semoga persiapan PON XX terlaksana dengan baik ya, SMS Lovers.

Sejarah Komunitas **Cina Benteng** Tangerang

Sebutan Cina Benteng bagi masyarakat peranakan Tionghoa asli Tangerang tidak lepas dari sejarah filosofis nama Tangerang. Asal nama Tangerang diambil dari kata 'tengger' dan 'perang'.

Tengger berarti sesuatu yang didirikan dengan kokoh, melambangkan benteng yang dulunya digunakan sebagai penanda wilayah kekuasaan Banten dan VOC. Keberadaan benteng Banten dan benteng VOC dipisah oleh Sungai Cisadane. Kemudian, VOC membuka hak milik bagi orang-orang yang hendak membuka lahan di kawasan hutan belukar yang ada di sekitar benteng miliknya. Kesempatan tersebut digunakan masyarakat peranakan Tionghoa yang pandai bertani untuk mendiami lahan tersebut. Hingga kini, masyarakat yang tinggal di sekitar benteng masih bertahan membentuk komunitas yang disebut sebagai Cina Benteng.

Cina Benteng kaya akan akulturasi kebudayaan. Anggotanya menganut agama Konghucu, Buddha, dan Tao. Salah satu tempat ibadah masyarakat Cina Benteng yang legendaris adalah Klenteng Boen Tek Bio. Klenteng ini berdiri sejak 1684 berlokasi di pusat Kota Tangerang yang kini disebut

sebagai area Pasar Lama. Hingga kini, Boen Tek Bio yang sudah berusia 300 tahun, masih menjadi tempat ibadah favorit umat Buddha di Tangerang.

Selain Boen Tek Bio, situs kuno yang menjadi saksi bisu sejarah dan akulturasi kebudayaan masyarakat Cina Benteng adalah Museum Benteng Heritage yang letaknya tidak jauh dari klenteng dan sama-sama berlokasi di Pasar Lama. Bangunan Museum Benteng Heritage dengan arsitektur Tionghoa ini adalah hasil restorasi dari bangunan rumah kuno yang diperkirakan berdiri pada abad ke-17.

Berbicara tentang kehidupan sosial politik masyarakat Cina Benteng, terdapat sejarah kelam yang menyelimuti kehidupan mereka. Pasca reformasi, sejak Presiden Abdurahman Wahid atau Gus Dur (1999-2001) kehidupan masyarakat Cina Benteng lebih bebas

dibandingkan dengan masa awal kemerdekaan dan masa Orde Baru. Pada masa Orde Baru, masyarakat Cina Benteng mendapatkan diskriminasi yang begitu kental dan otoriter dari pemerintah. Masyarakat Cina Benteng juga tak luput dari stigma masyarakat Cina yang miskin. Padahal, faktanya Tangerang memiliki jumlah etnis Cina terbesar di Indonesia dan banyak di antara masyarakat Cina Benteng yang kini hidup mapan dan bahagia.

Merujuk secara antropologis, masyarakat Cina Benteng yang sudah ada sejak masa kolonialisme, mendapatkan banyak tekanan berupa pembantaian di era revolusi Orde Lama, serta menjadi korban marginalisasi pada masa Orde Baru. Hal tersebut pada awalnya membuat komunitas ini terpuruk dan tidak mudah berkembang seperti masyarakat Tionghoa di wilayah Indonesia lainnya. Salah satu refleksi yang menarik dari kehidupan masyarakat Cina Benteng adalah mereka mampu beradaptasi dan berakulturasi di tengah daerah yang rawan konflik, sarat stigma negatif, dan kebijakan-kebijakan yang mendiskriminasi. Hingga kini, keberadaan masyarakat Cina Benteng yang eksis dan berpengaruh di Tangerang menjadi bukti kekuatan komunitas ini. Semangat pluralisme yang dijalin dengan masyarakat sekitar di Tangerang, harus selalu dijaga dan dicontoh oleh seluruh masyarakat Indonesia sebagai bukti kerukunan di tengah keberagaman.

Source: www.komunitashistoria.com

IKUTI KUISNYA

DAN MENANGKAN VOUCHER BELANJA!

Hai SMSLovers, semangat baru di tahun yang baru, tahun 2020. SMSBlast kembali hadir di edisi pertama SMSBlast tahun ini. Semakin beragamnya tenant-tenant di mal kesayangan Anda, tentunya kesempatan yang menarik untuk memenangkan kuis berhadiah voucher belanja Summarecon Mall Serpong (SMS) sebesar Rp 200.000,- untuk masing-masing 4 (empat) orang yang beruntung. Caranya cukup dengan menjawab pertanyaan yang diberikan dengan benar dan tepat.

KETENTUAN:

1. Kirimkan jawaban atas pertanyaan berikut:
   - Sebutkan minimal dua nama lokasi ChinaTown terkenal di Indonesia yang dibahas di rubrik Travelers edisi ini!
   - Sebutkan topik yang dibahas pada rubrik Beauty & Health dan Society edisi ini!
   - Sebutkan 5 tren fashion yang akan booming di tahun 2020!
2. Kirim jawaban melalui email ke pr_malserpong@summarecon.com dengan format:
   - Isi kolom Subjek dengan judul : SMSBlast The Spirit Of Happiness
   - Sertakan data diri berupa: nama lengkap sesuai KTP, alamat, dan nomor telepon.
3. Pastikan alamat email atau nomor telepon yang Anda berikan dapat dihubungi oleh Pihak Manajemen SMS untuk konfirmasi pemenang.
4. Jawaban ditunggu sebelum tanggal 10 Februari 2020. Pemenang yang beruntung akan diumumkan pada SMSBlast edisi Februari 2020.

* Syarat dan ketentuan berlaku, redaksi berhak merubah ketentuan sewaktu-waktu.
** Quiz ini tidak berlaku bagi seluruh karyawan Summarecon Group dan anak usahanya.

PEMENANG KUIS SMSBLAST

Berikut empat orang pemenang yang berhasil pada kuis SMSBlast November Edition :

Revelo Eved Christos xxxx
Christin, 0811 7272 xxxx
Asih Setiyani, 0811 2112 xxxx
Dhias Purwo K, 0856 164 xxxx

Berikut empat orang pemenang yang berhasil pada kuis SMSBlast December Edition :

Angelina Hiuwaty, 0818 0833 xxxx
Sylvani Virgita, 0878 8513 xxxx
Axel Nino Nakata, 0895 6022 99 xxx
Alyssa Amelia, 0813 1127 xxxx

Selamat kepada para pemenang untuk edisi sebelumnya dan terima kasih atas partisipasinya. Pemenang akan dihubungi oleh manajemen Summarecon Mall Serpong untuk konfirmasi mengenai prosedur pengambilan hadiah.

YOU'VE GOT MESSAGE

Halo Mal Summarecon Serpong, kenalin aku Lia, tinggal di Bintaro. Seneng deh tiap ke SMS selalu ada yang baru. Nah, aku tuh kerja di daerah Jakarta Selatan, suka bingung kalau ke SMS naik kendaraan umum dari mana dan jenis apa. Ada pencerahan kah dari SMS. Pengennya bisa tiap hari ke SMS tapi ga pake ribet naik moda online hehe. Ditunggu informasinya.

Terima kasih
Lia, Bintaro

Hai Lia, salam kenal juga.
Wah terima kasih banyak sudah setia menjadi berkunjung ke SMS. Untuk pertanyaan Anda, kami punya solusinya. Summarecon Serpong, sister company kami pada pertengahan tahun 2019 bekerja sama dengan Perum PPD membuka rute perjalanan tujuan Scientia Square Park/Summarecon Mall Serpong dari dan menuju Stasiun MRT Lebak Bulus. Harga tiketnya sangat terjangkau. Jadi Anda tidak perlu ribet lagi jika ingin bekunjung ke SMS. Untuk detailnya bisa di akses di instagram @summarecon_serpong atau @scientiasquare.park ya.

Semoga pelayanan kami dapat semakin memberikan kenyamanan untuk Anda dan setiap pengunjung lain. Tetap kunjungi SMS dan jangan lupa ajak keluarga dan teman Anda, ya.

Warm Regards,
Redaksi

Summarecon Mall SERPONG

MAY MAY
hair · nail · make up

SUDAHKAH ANDA MEMILIKI
MEMBER CARD MAY MAY SALON ?

UP TO
50% OFF
BIRTHDAY DISCOUNT

DAPATKAN BANYAK KEUNTUNGAN DENGAN MENJADI MEMBER MAY MAY SALON

T&C APPLY

1ST Floor
021 2931 0522
maymaysalon

SMS_Serpong

Scientiasquare.park

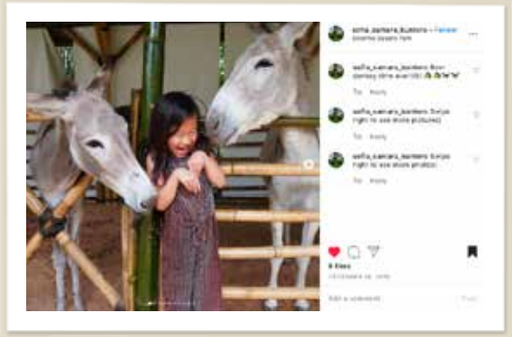

CALAiS
ARTISAN BUBBLE TEA & COFFEE

Buy 2 Get 3
Sakuku • Debit BCA • Flazz • Kartu Kredit BCA
Hingga 25 November 2020

Summarecon Mall SERPONG

Summarecon Mall Serpong (SMS)
@SMS_Serpong
sms_serpong
Summarecon Mall Serpong

TENANT SUMMARECON MALL SERPONG PERIODE JANUARI 2020

PROMO

LT. GF

OPTIK SEIS
* Optik seis Diskon Hingga 30% khusus pemegang Kartu kredit & Debit BNI + cicilan 0 % selama 6 Bulan. Periode 13 januari - 11 februari 2020

YOUR BAG SPA
- OVO cashback 5%
- Cashbac cashback 10%

WARUNG TEH KOTJOK
- GO-PAY cashback 30%
- OVO cashback 30%
- DANA cashback 30%
- LinkAja cashback 20%

KAIZEN
- OVO cashback 20%

SNEAKLIN
- GO-PAY cashback 20%

IXOBOX
- GO-PAY cashback 20%

HOME MADE
- GO-PAY cashback 20%
- OVO cashback 20%
- DANA cashback 30%

LT. 1

ANDREW'S
* Diskon 10% all item harga normal menggunakan debit/CC BCA

JOHNNY ANDREAN
* Diskon 30% menggunakan debit/CC Mandiri memotong point Fiesta

SOMEDAY
* Cashback Gopay 10%, Cashback Ovo 20% (maksimal 10.000)

BATIK KERIS
* Cashback 100.000 min. pembelanjaan 1.250.000 menggunakan Citibank

HAMMER & NAIL
* Cashback Ovo 20% (maksimal 10.000)

CHARLES & KEITH
* Cicilan BCA & Mandiri 3 bulan 0% min. 1.000.000
* Cicilan CIMB 6 bulan 0% min. 1.000.000

ET CETERA
* Diskon 10% menggunakan BCA (selected items)

LT.2

GOOMA
* Cashback 20% OVO,
* Gopay cashback 10% debit/ CC BCA

SOUR SALLY
* Cashback 60% Shopee Pay,
* Ovo cashback 20%,
* Gopay cashback 10%

D'CREPES
* Cashback 20%

BASKIN ROBBINS
* Kartu kredit bank mega diskon 50%, kartu debit bank mega
* Diskon 10% menggunakan Citibank

HONEY LEMON
* Ovo cashback 20%,
* Gopay cashback 10%,
* Shopee pay cashback 60%
* Dana cashback 40%

HOKBEN
* Ovo cashback 20%

KKULDAK
* Ovo cashback 20%,
* Gopay cashback 10%

CHATIME
* Gopay cashback 40%

scientia square park

Scientia Square park
@Scientiasquare.park

TENANT SCIENTIA SQUARE PARK PERIODE JANUARI 2020

CALAIS
* Pembayaran menggunakan Ovo Discount 30% maximal potongan Rp.12.500
* Pembayaran menggunakan Gopay Discount 10% maximal potongan Rp.10.000

SOLARIA
* Discount 20% Pembayaran menggunakan OVO maksimal cashback Rp.10.000
* Discount 10% Pembayaran mengguankan Go-pay maksimal cashback Rp.5.000
* Discount 50% Pembayaran mengguankan Link Aja maksimal cashback Rp.25.000
* Discount 10% Pembayaran mengguankan kartu Debit bank Permata (GPN) minimal belanja Rp.110.000 maximal potongan Rp.50.000

INUL VISTA
- Diskon 60% Student Card min. order room 2 jam
- Diskon 60% Honda VIV Card min. order room 2 jam

BENGAWAN SOLO
* Discont 20% Pembayaran menggunakan OVO maksimal cashback Rp.7.500
* Discount 20% Pembayaran mengguankan Go-pay maksimal cashback Rp.10.000

KWETIAU & BASO 28
* Discount 10% Pembayaran mengguankan Go-pay maksimal cashback Rp.10.000
* Discount 25% Pembayaran mengguankan Ovo maksimal cashback Rp.12.500

DONER KEBAB
* Discount 20% Pembayaran mengguankan Ovo maksimal cashback Rp.7.500
* Discount 10% Pembayaran mengguankan Go-pay maksimal cashback Rp.10.000

PANTIES PIZZA
* Discount 10% Pembayaran mengguankan Go-pay maksimal cashback Rp.10.000
* Discount 30% Pembayaran mengguankan Ovo maksimal cashback Rp.12.500

MCDONALDS
* Discount 20% pembayaran menggunakan Go-Pay minimal Rp.50.000 maksimal potongan Rp.20.000
* Cashback 10% Tanpa minimal belanja menggunakan aplikasi Cashbac
* Cashback 20% setiap hari Selasa Khusus member dana kredit HSBC (Cashback)
* Cashback 50% setiap hari Rabu maksimal diskon Rp.50.000 (Cashback)
* Discount 20% Pembayaran mengguankan Link Aja
* Potongan Rp.20.000 pembaran menggunakan Kartu debit Permata Bank minimal transaksi Rp.100.000

LOLY POLY
- Diskon 50% pemeblian casing handphone

KOPI CHUSEYO
* Discount 20% setiap pembelian menggunakan Dana (Max Potongan Rp 15.000)

DUM DUM THAI TEA
* Discont 20% Pembayaran menggunakan OVO Diskon 50% pemeblian casing handphone

SATE N-DAN
* Discount 20% Pembayaran mengguankan Dana maksimal cashback Rp.10.000
* Discount 20% Pembayaran mengguankan Ovo maksimal cashback Rp.7.500

RICHESE FACTORY
* Discount 20% Pembayaran mengguankan Ovo maksimal cashback Rp.12.500
* Discount 50% Pembayaran mengguankan Link Aja maksimal cashback Rp.25.000

JANJI JIWA
* Discount 10% Pembayaran mengguankan Go-pay maksimal cashback Rp.10.000

BASEMENT

ATM CIMB NIAGA (ATM Center 01)
ATM Bank BJB (ATM Center 02)
ATM OCBC NISP (ATM Center 03)
ATM BRI (ATM Center 04)
ATM BTN (ATM Center 05)
ATM BNI (ATM Center 09)
Auto Glaze Express (D2)
Beluga (BA-12A) - 29310421
Chapayom (BI-03)
Daily Fresh Cup Corn (BA-16)
Feeto! & Waxhaus (BA-13) – 29310612
Hillary Farm (BA-09A)
Homemade (BA-18)
IXOBOX (BA-21)
JNE (BA-09) – 29310525
Kaizen (BA-01) – 29310704
Laundrette (BA-06) – 96019940 / 33887777
Lee Siang (BA-19)
Metro Lighter (BA-11A) – 29310404
Medicar (BA) – 5465339
Midas Xchange (BI 06,07,08) – 2954 3863
Mr. Repair (BA-05) – 2917 1038
Peggy's Laundry (BI-1)
PT Trimitra Valasindo Money Changer (BA-07)
Putro Kunci (BA-08)
Sneaklin (BA-20)
Your Bag Spa (Bi-02)
Waroeng Teh Kotjok (BA-03)

GROUND FLOOR

RETAIL & OTHER SERVICES

AIBI (GF-249 B & 250) – 29310533
Avia Tour & Travel (GF-218A) – 29310386
BanilaCo (GF-20A) – 546 1422
Bank Mandiri (GF-217) – 29310699
Best Denki (GF-Unit B, GF-220, 225 & 226) – 29310600
BOSE (GF - 249B) – 29310685
Century HealthCare (GF-05B) – 54211863
C&F Perfumery (GF-202B) – 9310501
ELC (GF-18) – 54203104
Farmers Market (GF-03) – 54212049
Gold's Gym (DGF-18A & DGF-17B) – 54204272
Guardian (GF-201 & 201A) – 29310603
Innisfree (GF-208) – 29171029/1030
iBOX (GF-212) – 54205211
Jonas Photo (GF – 01) – 29533856
Kantor Cabang BCA (DGF-17B)
Kettler (GF-06) – 54200678
Kiehl's (GF-248) – 2917 1004
Kidz Station (GF- 12 & 12A) – 54203588
Land of Zoomov Adventure Park (GF-37A)
Lollipop's Playland & Cafe (GF- 09) – 29543850/29543860
L'Occitane (GF-27) – 54203718
Martha Tilaar (GF-23B) – 5454566
MI Home (GF-02) – 54204929
Mothercare (GF20 & 21) – 5463642
Osim (GF-30) – 5467907
Paperclip (GF-10) – 5462799 / 54201688
Shaga Fitness & Health (GF-35) – 5469525
Samsung By ERAJAYA (GF-0222) – 29310464/29310474
Samsonite (GF-25) 5420 5992
Star Studio (GF-238) – 29310433 / 29310438
St. James (GF-207) – 29310530
Stripe (GF-240) – 2931 0440
The Body Shop (GF-05A) – 5470219
The Face Shop (GF - 249A) – 5465355
Urbanlife (GF-242) – 29310455
Urban Republic (GF-242) 29310453
Vinoti Living & VL Brio (GF227) – 29310639
Vivere (GF - 08) – 2931 0517 / 2931 0518
Watsons (GF - 223A) 5465548

FASHION

Adidas (GF-245) – 29310575
Alexandre Christie (GF-203A) – 2931 0425
Bridges Eyewear (GF-26) – 54210896
Frank & Co (GF-243) – 29310588 / 29310599
G-Factory (GF-20) - 54216063
Miss Mondial (GF- 223B) – 29310419 / 29310420
Myer Jewellery (GF-20B) – 54203108
Optik Melawai Gallery (GF-210) – 29310520
Optik Seis (GF-221) – 29310657
Optik Tunggal (GF-209) – 5420 3009
Puma (GF-203B & 205) – 2917 1050
Royale Jewellery (GF-33) – 5421 1600
Skechers (GF-07) – 54203431
Swan Jewellery (GF-239) – 2917 1020 / 2917 1021
Watch Corner (GF-19B) – 5461133
Watch World (GF-29) – 5465548

FOOD & BEVERAGES

3.6.9 Shanghai Dumpling & Noodle (DGF-229)
A Paw Noodle House (DGF-10B)
Aming Coffe (DGF-02)
Bengawan Solo (DGF-215) – 29310573 / 29310632
Bread Life (GF-247) – 2931 0659
Bread Talk (GF-22 & 23A) – 29310647 / 29310659
Burger King (GF-230) – 29310613/ 29310614
Carl's Jr (DGF-21A) – 29310411
Chir-Chir Fusion (DGF-210) – 29310426
Chopstix (DGF - 11) – 2954 3838
Coco Ichibanya (SMS 2-GF-220 B) – 2931 0646
Cold Stone Creamery (DGF-206)
Collin's Gastro Bar & Grill (DGF - 232)
Dante Coffee & Miki Ojisan No Mise (DGF-19)
Dapur Solo (GF-233) – 29310506
Dynamic Natural (DGF-08) – 5468969
Eastern Kopi TM (DGF-201 & 202) – 29310707
Excelso (DGF-227) – 5469318 / 5463928
Fish & Co (DGF-207) – 29310491
Francis Artisan Bakery (GF-216) – 2931 0519
Haagen Dazs (DGF-212) – 29310490
Hong Tang (DGF-211) – 29310660
Imperial Kitchen and Dimsum (DGF-228) – 29310431
Janji Jiwa X (DGF-18)
Java Village (DGF) – 29310619
J.Co Donuts & Coffee (GF-31 & 32) – 5461279 / 5461270
Koi Teppanyaki (DGF-12) – 5468869
Kopi Luwak (DGF-208) – 29310493
Marugame Udon (DGF-222 & 223) – 29310574 / 29310536
Mama's German Restaurant (DGF-01) – 5461920 / 5461290
Mujigae Resto (DGF-225 & DIF-226) – 29310434
Nanny's Pavillon (GF-IC 01) – 2917 1025
Old Chang kee (DGF-15) - 54204869
Pancious Pancake (GF-251) – 29310402
Pat Bing Soo (DGF-227) – 29310393
Pizza Hut (DGF-05 & 06) – 54202450 / 54200972

FOOD & BEVERAGES

Pizza Marzano (DGF - 220)
Poka Ribs (DGF-217) – 29310505
QQ Kopitiam (DGF-232) – 29310622
Saigon Delight (DGF-226) – 2931 0401 / 2931 0406
Sagoo Kitchen (DGF-16) – 5468944
Sate Khas Senayan (DGF-21B) – 54202350
Shaburi & Kintan Buffet (GF-232A) – 2931 0521
Solaria Lounge (DGF-10A & DGF-09) – 54200853
Starbucks Coffee (GF-36) – 54200853 1 / 54204347
Starbucks Coffee (SMS 2-DGF-220A) – 29310592/0593
Steak 21 (DGF-18B) – 54211941
Sugakiya (DGF-12)
Sunny Side Up (DGF-205) – 29310723
SushiGo (GF-229) – 29310679
Thai Alley (GF-237) – 2917 1010
The Barrels (DGF-03 & 225)
The Coffee Bean & Tea Leaf (GF-19) – 5463971
The People's Cafe (DGF-209) – 29310726
The Wine Place (DGF-170) – 29310511
Tous Les Jours (GF-228) – 29310621
The Yumz (DGF-231)
Warung Leko (DGF-230) – 29310596
Warung Talaga (DGF-203) – 29310508
Warung Teh Kotjok (BA-03)

FIRST FLOOR

RETAIL & OTHER SERVICES

Antavaya Tour (IF - 17D) – 2917 1008
ATM Bank Danamon (IF-ATM Center 03)
ATM Bank Mandiri (IF-ATM Center 06)
ATM Maybank (IF-ATM Center 05)
ATM BNI (IF-ATM Center 07)
ATM BRI (IF-ATM Center 08)
ATM CIMB Niaga (IF-ATM Center 01)
ATM OCBC NISP (IF-ATM Center 10)
ATM Panin Bank (IF-ATM Center 04)
Asthetic Rosereve Japan (IF-17C) - 54203526
Beauty Box (IF-17A) – 29543834
Carlo Rino (IF-241) – 29310466
Dip Inc (IF-IC 19)
Erha Apothecary (IF-19) – 29543831 / 29543832
Gramedia (IF-01) – 5464699 / 5464877
Habb Hair Gallery (IF - 226) – 2917 1013
Hair Code (IF-17B) – 5463996
H.I.S Travel (IF-17E - 54204271/54204285)
Irwan Team (IF-218) – 29310567 / 29310678
Ipanema (IF – 19 B) – 54210444
Lastique (IF – 18 C) – 5469005
Johnny Andrean (IF-32) – 54620339
Keeve (IF-IC05A)
My Feet (IF-IC09)
Obushe Salon (IF-18A) – 5462298
Our Daily Dose (IF -19A) – 54204758
OWL(IF-202) – 29310616
Pink Sugar (IF-16) - 5460025
Rieshe (IF-18) – 29543835
Shortcut Barbershop (IF-18C) – 5470333
Sports Station (IF-35) – 5464254
Tiktok Watch Regus (IF-22) – 5569089
Tokyo Belle (IF-18B) – 2954 3859
Waxhaus (IF - 227) – 2931 0727

FASHION

Andrew Shoes (IF-06) – 5464490
Antton & Co (IF - 201) – 29310571 / 29310572
Arena (IF - 20A) – 5469430
Batik First (IF-228)
Batik Keris (IF-29 & 30) – 54205416
Centro Department Store (IF-DS) – 29310456
Charles & Keith (IF-25 & 26) – 5476404
Coldwear (IF-208) – 29310712/29310721
Daniel Wellington & Olivia Burton (IF IC - 06) – 2931 0513 / 29310656
Elegance Jewellery (IF - 243) – 29310718
Et Cetera (IF-23) – 97349117
Fisik Sport (IF-237) – 2931 0573
Full Time (IF-IC 01) – 29543848
Giordano (IF-02, 03, & 05) – 5462059
Guess Accessories (IF-242) – 29310579
Hammer (IF-27) – 5461278
Hush Puppies (IF-20)
Levi's (IF-238) – 29310560
Marie Claire (IF-225) – 29310447
Mark & Spencer (IF-239, 240 & 241) 29310681 – 29310683
May May Salon (IF-203) – 29310522
Minimal (IF-15) – 5472108
NAIL (IF-2B) – 5461278
New Balance (IF-20B) – 2917 1014
NIKE (IF-21) – 2954 3852
Panama (IF-IC02)
Pedro (IF-209) – 29310715 / 29310716
Pink Parlour (IF-19) - 5471666
Polo (IF-203) – 29310566
Someday (IF-31) – 5461915
Sox Galeri (IF-235) – 29310675
Staccato (IF-12) – 546 8172
Star Dept. Store (IF-08 & 2F-06) 29543859 / 29543860
Summer Chicks (IF-33) – 5465576
Swatch (IF-19) – 5420 5020
The Athlete's Foot (IF-17) – 54205450
The Executive (IF-229B & 230) – 29310601
Tutu Nail (IF-IC 05B)
Under Armour (IF-210)
Urban & Co (IF-07) – 5420 5037
Urban Icon (IF-211) – 29310408 / 29310485
Wacoal (IF-233) – 29310728
Wakai (IF-11) – 29543847 / 29543849
Watch Studio (IF-236) – 29310396
Watch Zone (IF-245) – 29310629
Winslett Jewellery (IF-IC05) – 29310417 / 29310418
Wood (IF-07) – 5471861
Zuma (IF-147) – 29310539

FOOD & BEVERAGES

First Love Pattisserie (IF-IC16) – 29171027
Kibo (IF-IC07A)
Sushi Tei (IF-215 - 217) – 2931 0500
The Duck King (IF-218) – 29310687

SECOND FLOOR

RETAIL & OTHER SERVICES

Cellebritz (2F-1C09A)
D2 Moon Premium Chase (2F-208) – 29543847/28953849
Daiso Japan (2F-238)- 29310430/29310495
Dwidaya Tour (2F-12D) – 29171036
Erafone Megastore (2F-17A) – 54213507
Fuji FDI Xpose Photo (2F-10B) – 5460899
GNC (2F-29) – 54204049
Grapari Telkomsel (2F-239) – 2931 0558
Haleluya Book Store (2F-28) – 5464347
Her Glam Nail Boutique (2F-12C) – 546 3454
Indosat Ooredoo (2F - 241) – 29310478
JBL (2F-236)
Kiddy Cuts (2F-15) – 54202004
Kenari Djaja (2F-09B) – 5474488
Loly Poly (2F-18) – 5465692
Meiso Reflexologi (2F-12B) – 54201485
Oppo (2F-09A)
Panorama JTB (2F)– 5469855
Play Works (2F-201) – 29310537
Scoop (2F-231 & 231A) – 29310617
Stroberi (2F-26A) – 5463913
Telesindo (2F-245) – 29310682
Timezone (Unit # F) – 29310528
Warna (2F-26B) – 5471990
Wellcomm (2F-249) – 29310653
Xplor (2F-03A, 03B, 05) – 546 6220 / 546 6062
Yayang (2F-20B) – 54203024

FASHION

Avenue (2F-206A) – 29310527
Birds & Bees (2F-238) – 29310388
Buccheri (2F-208) – 2931 0654
Centro Department Store (2F-DS) – 29310456
Coconut Island (2F-210) – 29310598
ColorBox (2F-240) – 29310701
D'Paris (2F-1C 06) – 29310643
Eiger (2F-19B)
Export (2F-19A) – 5466338
J.Rep (2F-206B) – 29310615
Kids Icon (2F237) – 9310476
Lasona (2F-02) – 29310385
Miniso (2F-205)
Planet Sport (2F-223,225-227)
– 29310671 / 54645514
Salt n Pepper (2F-243) – 2917 1033
Star Dept. Store (1F-08 & 2F-06) – 29543859 / 29543860
Urban Club (2F-207) – 29171005 / 29171009

FOOD & BEVERAGES

Aroma Tau Fu (2F-55) – 54203345
Auntie Anne's (2F-16C) – 2954 3853
Aneka Citra Snack (2F-16A & 16B) – 54211744
Ayam Mercon by Rumah Betawi (2F-05) – 70330797
Ayam Tulang Lunak Hayam Wuruk (FC 01)
Avocado Lovers (2F-1C 19)
A&W (2F-27A) – 29310422
Bakmi GM (2F-03) – 54204229
Bakmi Sinar Rejeki (2F-59)
Bakso Afung (FC-04) – 54211744
Bakso JWR (2F-02A) – 29310695
Bakwan Gedongan (2F-35C)
Baskin Robbins (2F-1C 01) – 54203170
Batagor Cuplis (FC-01)
Bagoja (FTA - 05)
Calais (2F-02) 2953840
Chatime (2F-16) – 54205422
Chop Buntut Cak Yo (2F-17A-B) – 54204259
Cotota (2F-57)
Daily Fresh Cup Corn (2F-1C 02)
Drink Temptation (2F-09)
D'Crepes (2F-1C 03)
Doner Kebab (2F-25) – 5464384
Dudung Roxy (2F-35A)
Dum Dum Thai Drink (2F-1C 09A)
Es Teler 77 (2F-11) – 5464982
Eatlah (2F-234)
Gado-Gado Uleg Ibu Noni (FTI-07)
Gokana Ramen And Teppan (2F-247 & 248) – 29310509
Gooma Bar (2F-15B1)
Golden Lamian(2F-25) – 5462042
Happy Lemon (2F-27B) – 5470955
Hokben (2F-12) – 5461032 / 5467131
Hokaido Ice Cream Pufe (2F -1C18)
Hop Hop Bubble (2F-1C07)
Ichiban Sushi (2F-21 & 22A) – 5462975
Jolly Time (FTI-12) – 5464982
Kedai Es Krim Gentong (2F - 60A)
Kedung Sari (2F-37A&B) – 5461032 / 5467131
KFC (FC 10-12) – 5466 479 / 546 2542
Kkuldak (2F-15D) – 5476 610
Kerak Telor dan Toge Goreng (2F-03)
Ketupat Rusmini (2F-37C)
Kokumi (2F-232A)
Laksa Sari (FTA-07)
Lotteria (2F-32B) – 5461557 / 5461005
Mie Kangkung Si Jangkung (FTI-03) – 54202004
Mie Hopeng (FTI-17)
Mama Pao (2F-FTI-16)
Mochi-Mochi (FTI-01)
Nasi Campur Kenanga (2F-36A) – 99407149
Nasi Goreng Petruk (2F-60)
Njonja Besar (2F-1C 09C)
Origins (2F-147) – 5472630
Original Cake (2F-17) – 5472630
Oma Ronde (FTA-02)
Omo Potato (2F-1C09)
Pempek Bunga Mas (2F-36B) – 98283833
Pezzo (2F-1C05)
Pop Chop (2F-15C)
Potato Corner (2F-1C 11B)
Pusat Nasi Bakar (2F-35B) – 9940719
Puyo Silky Dessert (2F-1C 3A)
Raa Cha Suki (2F-30) - 5460 866

FOOD & BEVERAGES

Re-juve (2F - 1C 05A)
Revel Café (2F-27A)
Rujak Kolam Medan (2F-01)
Sate Mak Syukur (2F-33A&B)
Sate Pasar Lama (FC-08)
SayChiizu (SMS 2-2F-IC 09B)
Seroja Baru (FC-07)
Shokuyoku Teppanyaki (2F-56) – 716408861
Shu Shu(2F-10A) – 29543844
Shihlin (2F-233)
Simply (FC1-08 & 09) – 5462243
Solaria (2F-212 & 215)
Sop Ikan Batam Tha San (2F-33C)
Soto Betawi Mangga Besar 8 (FC-02)
Sour Sally (2F-160) – 5463226 / 5461729
Sugar Puff Cotton Candy (2F-IC 07A)
Sukiya (2F-246) – 2931 0698
Sushi Hashi (FTI-11)
Tahu Gejrot dan Rujak Beubeuk (AK-881)
Ta Wan (2F-22B & 23) – 29543829
Yoshinoya (2F-31) – 5476901 / 5476401
Warung Bakudapa (2F-58)

SOUQ PASAR MALAM
Apollo (2FI-F 886)
Ayam Pedas Bali Made (2FI-E 885)
Bakmi Ayam Alok (2F-B 889)
Bakmi Medan Kebon Jahe (2F-F 881)
Bakso Loncat Oke (2FI-D 882)
Baso Malang Cak Kris Toforus (2F-A 882)
Cwie Mie Malang (2F-B 885)
Djimbaran Seafood (2F-F 887)
Es Durian Iko Gantinyo (2F-F 883)
Kedai Kelapa & Otak-Otak Binatu An (2F-A 891)
Nasi Goreng Mustajab (2F-E 882)
Pojok Nasi Goang (2F-B 886)
Rujak Idola Singkawang (2F-G 782)
Sego Bebek Kulon (2F-C 885)
Sate Babi Pramuka (2F-A 888) – 0878 7608 6292
Sate Padang Ajo Laweh (2FI-B 890)
Sop Kaki Kambing Dudung (2F-35A)
Soto Betawi H.Mamat (2F-C 882)
Soto Mie Bogor Pak Kadir (2F-A 887)

THIRD FLOOR

ENTERTAINMENT

Cinema XXI
54212621/54203053
IMAX
54212621/54203053
The Premiere
54212621 - 54203053

SALSA FOOD CITY

Ayam Bakar Anda (Unit 17)
Bakso Trinil (SFC 08)
Bakut Mumu Tangerang (Unit 18)
Brothers Steak (Unit 19)
Duck House (Unit 20)
JMC Thai Combo Food (Unit 9)
Kagayaki (Unit 5)
Kedai 88 (SFC 21)
Kwetiau 28 AHo (Unit 15)
Lapo Ni Tondongta (Unit 23)
Maeum Korean Grill (Unit 1)
Potato King (Island)
Roti John (Island)
Sari Laut Makassar (Unit 06 - 07)
Soto Pak Hapid (Unit 12)
Tasty Ala Untar (Unit 16)
Waroeng Betawi Bu Rudy (Unit 10)

ISLAND COUNTER

Es Duren GFA(Unit B)
Juice Kedung Sari (Unit G)
King Seafood (SFC 11)
Mr Sei Kosambi (SFC 22)
Pempek Kenari (Unit F)
Roti Bakar (Unit H)
Siomay Armanda (Unit A)
Tahu Crispy (Unit C)

Summarecon Mall | BEKASI

The Spirit of

Happiness

9 Jan - 9 Feb 2020

One Day Sale

11 & 18 Jan 2020
starts 10am

Win iPhone 11

Summarecon Mall
BEKASI

Summarecon Mall | **KELAPA GADING**

Disney

CELEBRATE MICKEY

16 JAN - 2 FEB 2020

EXPERIENCE DISNEY'S YEAR OF THE MOUSE
WITH MICKEY MOUSE & MINNIE MOUSE

www.malkelapagading.com

Summarecon Mall
KELAPA GADING

Jan 10th - Feb 2nd 2020

The Spirit of Happiness

One Day Sale

11 & 18 Jan 2020

Julian Jacob

19 Jan, 5pm

also

Lion Dance & Dragon Dance Performance

Lo Cia Puppet Dance • Chinese Instrumental Music

Mandarin Accoustic Band • Music School Performance

Summarecon Mall

SERPONG